

IL DIRETTORE TECNICO

(dott. ing. Attilio Savi)

I PROGETTISTI

(dott. ing. Caterina Aliverti)

(dott. arch. Michela Di Mento)

REV.	DATA	DIS.	CONTR.	APPR.	DESCRIZIONI REVISIONI



PROVINCIA DI NOVARA

Settore Viabilità

LAVORI DI COSTRUZIONE DEL 2° LOTTO DELLA VARIANTE ALL'ABITATO DI FARA NOVARESE LUNGO LA S.P. 299 "Della Valsesia" *Variante all'abitato di Briona*

PROGETTO PRELIMINARE	ALLEGATO N. 8	N. DISEGNO 40842
		SCALA /
Piano particellare preliminare	DATA MARZO 2012	

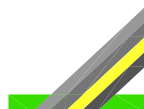

NORD
MILANO
CONSULT

NORD MILANO CONSULT s.r.l. Società di Ingegneria - 21052 Busto Arsizio (VA) Via Bruno Raimondi, 5
tel. 0331-636702 - fax 0331636713 e-mail segreteria@nordmil.com



PROVINCIA DI NOVARA

Settore Viabilità

LAVORI DI COSTRUZIONE DEL 2° LOTTO DELLA VARIANTE ALL'ABITATO DI FARA
NOVARESE LUNGO LA S.P. 299 "DELLA VALSESIA"

Variante all'abitato di Briona

PROGETTO PRELIMINARE

Piano particellare preliminare

Marzo 2012

PROVINCIA DI NOVARA

LAVORI DI COSTRUZIONE DEL 2° LOTTO DELLA VARIANTE ALL'ABITATO DI FARA NOVARESE LUNGO LA S.P.299 "DELLA VALSESIA"

Variante all'abitato di Briona

ELENCO DELLE DITTE

N.	Dati Anagrafici	Codice fiscale	Diritti e oneri reali	Foglio	Particella	Qualità	Classe	Superficie			Deduz.	Reddito Euro		V.A.M. €/mq annualità 2011	Superficie mq.			Indennità Euro (ipotesi con terreni di proprietà di coltivatori diretti)			
								ha	are	ca		Dominicale	Agrario		Occup.	Servitù	Espropri	Occup.	Servitù	Espropri	Totale
1	NAGGI MARIO, nato a Fara Novarese il 24/01/1967	NGGMRA67A24D492R	Proprietà per 1000/1000	9	283	Seminativo irrig.	2	01	53	70	A6	€ 134,95	€ 142,88	2,67	98,00		3.958,00	€ 65,42	€ -	€ 31.703,58	€ 31.769,00
2	NAGGI MARIO, nato a Fara Novarese il 24/01/1967	NGGMRA67A24D492R	Proprietà per 1000/1000	9	136	Seminativo irrig.	2	00	25	70	A6	€ 22,56	€ 23,89	2,67			94,00	€ -	€ -	€ 752,94	€ 752,94
3	BACCALARO DAMIANO, nato a Fara Novarese il 05/08/1933	BCCDNM33M05D492E	Proprietà per 1000/1000	9	261	Seminativo irrig.	2	00	32	00	A6	€ 28,10	€ 29,75	2,67			336,00	€ -	€ -	€ 2.691,36	€ 2.691,36
4	DEMARCHI MARIA TERESA, nata a Fara Novarese il 02/09/1933	DMRMTR33P42D492O	Proprietà per 1/1	9	260	Seminativo	2	00	10	10	-	€ 8,09	€ 5,48	2,67			1.010,00	€ -	€ -	€ 8.090,10	€ 8.090,10
5	DEMARCHI MARIA TERESA, nata a Fara Novarese il 02/09/1933	DMRMTR33P42D492O	Proprietà per 1/1	9	295	Seminativo arbor.	2	00	06	54	-	€ 5,24	€ 3,55	2,67			654,00	€ -	€ -	€ 5.238,54	€ 5.238,54
6	CAVALLINI EZIO, nato a Fara Novarese il 13/08/1954	CVLZEI54M13D492L	Proprietà per 1000/1000	9	159	Seminativo arbor.	2	00	03	06	-	€ 2,45	€ 1,66	2,67			306,00	€ -	€ -	€ 2.451,06	€ 2.451,06
7	PROLO FRANCO, nato a Fara Novarese il 16/06/1948 PROLO SERGIO, nato a Fara Novarese il 12/05/1950	PRLFNC48H16D492X PRLSRG50E12D492G	Proprietà per 1/2 Proprietà per 1/2	9	158	Seminativo	2	00	28	40	-	€ 22,73	€ 15,40	2,67	698,00		997,00	€ 465,92	€ -	€ 7.985,97	€ 8.451,89
8	NAGGI MARIO, nato a Fara Novarese il 24/01/1967	NGGMRA67A24D492R	Proprietà per 1000/1000	9	184	Seminativo irrig.	2	00	54	30	A6	€ 47,67	€ 50,48	2,67			3.544,00	€ -	€ -	€ 28.387,44	€ 28.387,44
9	CAVALLINI EZIO, nato a Fara Novarese il 13/08/1954	CVLZEI54M13D492L	Proprietà per 1000/1000	9	185	Seminativo irrig.	3	00	32	90	A6	€ 18,69	€ 25,49	2,67			118,00	€ -	€ -	€ 945,18	€ 945,18
10	NAGGI MARIO, nato a Fara Novarese il 24/01/1967	NGGMRA67A24D492R	Proprietà per 1000/1000	9	217	Seminativo irrig.	3	00	39	80	A6	€ 22,61	€ 30,83	2,67			3.980,00	€ -	€ -	€ 31.879,80	€ 31.879,80
11	DEMARCHI MARIO, nato a Fara Novarese il 19/01/1939	DMRMRA39A19D492I	Proprietà per 1/1	9	220	Seminativo irrig.	3	00	42	70	A6	€ 24,26	€ 33,08	2,67			236,00	€ -	€ -	€ 1.890,36	€ 1.890,36
12	SPAGNOLINI VINCENZO, nato a Fara Novarese il 19/07/1938		Proprietà per 1000/1000	9	219	Seminativo irrig.	3	00	54	10	A6	€ 30,73	€ 41,91	2,67			2.433,00	€ -	€ -	€ 19.488,33	€ 19.488,33
13	BACCALARO CARLA, nata a Fara Novarese il 19/11/1932	BCCCRL32S59D492X	Proprietà per 1000/1000	9	227	Seminativo irrig.	3	00	60	20	A6	€ 34,20	€ 46,64	2,67			227,00	€ -	€ -	€ 1.818,27	€ 1.818,27
14	PERONA ELENA, nata a Biella il 05/10/1961 PERONA LUISA, nata a Cossato il 14/01/1963 RUSCA FRANCO, nato a Fara Novarese il 28/10/1945	PRNLNE61R45A859F PRNLSU63A54D094I RSCFNC45R28D492X	Proprietà per 1/4 Proprietà per 1/4 Proprietà per 1/2	9	239	Seminativo irrig.	3	00	28	30	A6	€ 16,08	€ 21,92	2,67			2.830,00	€ -	€ -	€ 22.668,30	€ 22.668,30
15	NAGGI PIERFRANCO, nato a Fara Novarese il 23/11/1964	NGGPFR64S23D492W	Proprietà per 1000/1000	9	240	Seminativo irrig.	3	00	55	00	A6	€ 31,25	€ 42,61	2,67			315,00	€ -	€ -	€ 2.523,15	€ 2.523,15
16	NAGGI PIERFRANCO, nato a Fara Novarese il 23/11/1964	NGGPFR64S23D492W	Proprietà per 1000/1000	9	250	Seminativo	1	00	71	50	-	€ 60,93	€ 40,62	2,67			2.104,00	€ -	€ -	€ 16.853,04	€ 16.853,04
17	PORTIGLIOTTI TARCISO, nato a Fara Novarese il 11/02/1937	PRTTCS37B11D492N	Proprietà per 1000/1000	9	303	Seminativo irrig.	3	00	34	35	A6	€ 19,51	€ 26,61	2,67			2.104,00	€ -	€ -	€ 16.853,04	€ 16.853,04
18	CAVALLINI EZIO, nato a Fara Novarese il 13/08/1954	CVLZEI54M13D492L	Proprietà per 1000/1000	13	160	Seminativo arbor.	1	00	38	30	-	€ 32,64	€ 21,76	2,67			42,00	€ -	€ -	€ 336,42	€ 336,42
19	CAVALLINI EZIO, nato a Fara Novarese il 13/08/1954	CVLZEI54M13D492L	Proprietà per 1000/1000	13	165	Seminativo arbor.	1	00	23	30	-	€ 19,86	€ 13,24	2,67			449,00	€ -	€ -	€ 3.596,49	€ 3.596,49
20	CAVALLINI EZIO, nato a Fara Novarese il 13/08/1954	CVLZEI54M13D492L	Proprietà per 1000/1000	13	167	Seminativo arbor.	1	00	24	30	-	€ 20,71	€ 13,80	2,67			307,00	€ -	€ -	€ 2.459,07	€ 2.459,07
21	CAVALLINI EZIO, nato a Fara Novarese il 13/08/1954	CVLZEI54M13D492L	Proprietà per 1000/1000	13	169	Seminativo arbor.	1	00	18	50	-	€ 15,76	€ 10,51	2,67			38,00	€ -	€ -	€ 304,38	€ 304,38
22	DEPAOLI LUIGINO, nato a Briona il 23/07/1958 MANZINI LEONELLA, nata a Briona il 12/01/1952	DPLLGN58L23B183L MNZLLL52A52B183S	Proprietà per 4/6 Proprietà per 2/6	14	7	Seminativo	1	00	07	70	-	€ 6,56	€ 4,37	2,67			14,00	€ -	€ -	€ 112,14	€ 112,14
23	DEMANIO PUBBLICO DELLO STATO RAMO BONIFICHE		Proprietà per 1000/1000	14	238	Incolt ster	-	00	06	50	-	-	-	0,00				€ -	€ -	€ -	€ -
24	ISTITUTO DIOCESANO PER SOSTENTAMENTO DEL CLERO con sede a Novara	94006820032	Proprietà per 1000/1000	14	11	Risaia	U	01	30	60	-	€ 168,62	€ 107,92	2,67			972,00	€ -	€ -	€ 7.785,72	€ 7.785,72
25	DE PAOLI GIOVANNI, nato a Briona il 25/02/1930 DE PAOLI LUIGINO, nato a Briona il 23/07/1958 ZAGGIA AUGUSTA, nata a Montegalda il 26/09/1937	DPLGNN30B25B183Z DPLGLN58L23B183L ZGGGTS37P66F514R	Proprietà per 500/1000 Nuda proprietà per 1/1 Proprietà per 500/1000	14	13	Risaia	U	00	40	70	-	€ 52,55	€ 33,63	2,67			550,00	€ -	€ -	€ 4.405,50	€ 4.405,50
26	ISTITUTO DIOCESANO PER SOSTENTAMENTO DEL CLERO con sede a Novara	94006820032	Proprietà per 1000/1000	14	15	Risaia	U	00	17	70	-	€ 22,85	€ 14,63	2,67			775,00	€ -	€ -	€ 6.207,75	€ 6.207,75
27	DE PAOLI LUIGINO, nato a Briona il 23/07/1958	DPLLGN58L23B183L	Proprietà per 1/1	14	16	Risaia	U	00	12	00	-	€ 15,49	€ 9,92	2,67			628,00	€ -	€ -	€ 5.030,28	€ 5.030,28
28	DE PAOLI LUIGINO, nato a Briona il 23/07/1958	DPLLGN58L23B183L	Proprietà per 1/1	14	217	Risaia Seminativo arbor.	U 1	00 00	09 80	00 80	- -	€ 11,62 € 0,68	€ 7,44 € 0,45	2,67			586,00	€ -	€ -	€ 4.693,86	€ 4.693,86
29	DE PAOLI LUIGINO, nato a Briona il 23/07/1958	DPLLGN58L23B183L	Proprietà per 1/1	14	18	Risaia Bosco misto	U 2	00 00	08 65	00 65	- -	€ 10,33 € 0,06	€ 6,61 € 0,02	2,67			865,00	€ -	€ -	€ 6.928,65	€ 6.928,65
30	DE PAOLI LUIGINO, nato a Briona il 23/07/1958	DPLLGN58L23B183L	Proprietà per 1/1	14	20	Risaia	U	00	10	00	-	€ 12,91	€ 8,26	2,67			361,00	€ -	€ -	€ 2.891,61	€ 2.891,61
31	DE PAOLI LUIGINO, nato a Briona il 23/07/1958	DPLLGN58L23B183L	Proprietà per 1/1	14	19	Bosco misto	2	00	03	80	-	€ 0,35	€ 0,12	1,61			380,00	€ -	€ -	€ 1.835,40	€ 1.835,40
32	DE PAOLI LUIGINO, nato a Briona il 23/07/1958	DPLLGN58L23B183L	Proprietà per 1/1	14	21	Bosco misto	2	00	03	50	-	€ 0,33	€ 0,11	1,61			350,00	€ -	€ -	€ 1.690,50	€ 1.690,50
33	NORESI MARCO, nato a Briona il 22/04/1959	NRSMRC59D22B183T	Proprietà per 1/1	14	27	Bosco misto	2	00	35	00	-	€ 3,25	€ 1,08	1,61			946,00	€ -	€ -	€ 4.569,18	€ 4.569,18
34	FOSSATI EDDA, nata a Briona il 31/08/1923 FOSSATI UMBERTO, nato a Briona il 15/11/1931 NORESI MARCO, nato a Briona il 22/04/1959	FSSDDE23M71B183C FSSMRT31S1B183C NRSMRC59D22B183T	Proprietà per 1/9 Proprietà per 4/9 Proprietà per 4/9	14	231	Bosco misto	2	00	33	60	-	€ 3,12	€ 1,04	1,61			863,00	€ -	€ -	€ 4.168,29	€ 4.168,29
35	PORZIO GIUSTO FRANCA, nata a Fara Novarese il 01/06/1936	PRZFNC36H41D492A	Proprietà per 1000/1000	14	222	Seminativo arbor.	1	00	93	00	-	€ 79,25	€ 52,83	2,67			2.224,00	€ -	€ -	€ 17.814,24	€ 17.814,24
36	SPAGNOLINI LUIGI, nato a Fara Novarese il 20/05/1930	SPGLGU30E20D492D	Proprietà per 1000/1000	14	195	Bosco alto	U	01	11	00	-	€ 17,20	€ 4,01	1,61			2.884,00	€ -	€ -	€ 13.929,72	€ 13.929,72
a riportare															796,00	-	38.480,00	€ 531,33	€ -	€ 290.979,66	€ 291.510,99

PROVINCIA DI NOVARA

LAVORI DI COSTRUZIONE DEL 2° LOTTO DELLA VARIANTE ALL'ABITATO DI FARA NOVARESE LUNGO LA S.P.299 "DELLA VALSESIA"

Variante all'abitato di Briona

ELENCO DELLE DITTE

N.	Dati Anagrafici	Codice fiscale	Diritti e oneri reali	Foglio	Particella	Qualità	Classe	Superficie			Deduz.	Reddito Euro		V.A.M. €/mq annualità 2011	Superficie mq.			Indennità Euro (ipotesi con terreni di proprietà di coltivatori diretti)			
								ha	are	ca		Dominicale	Agrario		Occup.	Servitù	Espropri	Occup.	Servitù	Espropri	Totale
						riporto									796,00	-	38.480,00	€ 531,33	€ -	€ 290.979,66	€ 291.510,99
37	CASTALDI ALBERTO, nato a Trecate il 19/10/1961	CSTLRT61R19L356D	Proprietà per 1/3	14	30	Seminativo	3	00	11	50	-	€ 6,24	€ 5,94	2,67			91,00	€ -	€ -	€ 728,91	€ 728,91
	CASTALDI VALERIO, nato a Briona il 28/11/1951	CSTVLR51S28B183M	Proprietà per 1/3																		
	GUIDA AGATA, nata a Castellazzo Novarese il 23/12/1927	GDUDAA27T63C149A	Proprietà per 1/3																		
28	ALBERGHINI DORIS, nata a Biona il 05/10/1950	LBRDRS50R45B183S	Proprietà per 1/4	14	43	Vigneto	4	00	14	10	-	€ 6,92	€ 6,92	2,11			418,00	€ -	€ -	€ 2.645,94	€ 2.645,94
	ALBERGHINI WALTER, nato a Briona il 01/01/1955	LBRWTR55A01B183X	Proprietà per 1/4																		
	BOSSO ENRICO, nato a Vercelli il 11/05/1948	BSSNRC48E11L750K	Proprietà per 1/4																		
	PICCALUGA GIUSEPPINA, nata a Briona il 10/01/1960	PCCGPP60A50B183U	Proprietà per 1/4																		
39	SPAGNOLINI LUIGI, nato a Fara Novarese il 20/05/1930	SPGLGU30E20D492D	Proprietà per 1000/1000	14	196	Bosco alto	U	00	25	80	-	€ 4,00	€ 0,93	1,61			159,00	€ -	€ -	€ 767,97	€ 767,97
40	ALBERGHINI DORIS, nata a Biona il 05/10/1950	LBRDRS50R45B183S	Proprietà per 1/4	14	241	Vigneto	4	00	14	00	-	€ 6,87	€ 6,87	2,11			1.400,00	€ -	€ -	€ 8.862,00	€ 8.862,00
	ALBERGHINI WALTER, nato a Briona il 01/01/1955	LBRWTR55A01B183X	Proprietà per 1/4																		
	BOSSO ENRICO, nato a Vercelli il 11/05/1948	BSSNRC48E11L750K	Proprietà per 1/4																		
	PICCALUGA GIUSEPPINA, nata a Briona il 10/01/1960	PCCGPP60A50B183U	Proprietà per 1/4																		
41	ALBERGHINI DORIS, nata a Biona il 05/10/1950	LBRDRS50R45B183S	Proprietà per 1/4	14	44	Vigneto	4	00	32	40	-	€ 15,90	€ 15,90	2,11			1.208,00	€ -	€ -	€ 7.646,64	€ 7.646,64
	ALBERGHINI WALTER, nato a Briona il 01/01/1955	LBRWTR55A01B183X	Proprietà per 1/4																		
	BOSSO ENRICO, nato a Vercelli il 11/05/1948	BSSNRC48E11L750K	Proprietà per 1/4																		
	PICCALUGA GIUSEPPINA, nata a Briona il 10/01/1960	PCCGPP60A50B183U	Proprietà per 1/4																		
42	ALBERGHINI DORIS, nata a Biona il 05/10/1950	LBRDRS50R45B183S	Proprietà per 1/4	14	45	Semantivo	3	00	07	70	-	€ 4,18	€ 3,98	2,11			203,00	€ -	€ -	€ 1.284,99	€ 1.284,99
	ALBERGHINI WALTER, nato a Briona il 01/01/1955	LBRWTR55A01B183X	Proprietà per 1/4																		
	BOSSO ENRICO, nato a Vercelli il 11/05/1948	BSSNRC48E11L750K	Proprietà per 1/4																		
	PICCALUGA GIUSEPPINA, nata a Briona il 10/01/1960	PCCGPP60A50B183U	Proprietà per 1/4																		
43	DEPAOLI LUIGINO, nato a Briona il 23/07/1958	DPLLGN58L23B183L	Proprietà per 1/1	14	46	Vigneto	4	00	09	30	-	€ 4,56	€ 4,56	2,11			168,00	€ -	€ -	€ 1.063,44	€ 1.063,44
44	DEPAOLI LUIGINO, nato a Briona il 23/07/1958	DPLLGN58L23B183L	Proprietà per 1/1	14	47	Seminativo arbor.	3	00	05	10	-	€ 2,77	€ 2,63	2,67			68,00	€ -	€ -	€ 544,68	€ 544,68
45	NORESÌ UGO, nato a Briona il 27/08/1913	NRSGUO13M27B813L	Proprietà per 1000/1000	14	203	Seminativo arbor.	3	00	14	50	-	€ 7,86	€ 7,49	2,67			98,00	€ -	€ -	€ 784,98	€ 784,98
46	ISTITUTO DIOCESANO PER SOSTENTAMENTO DEL CLERO con sede a Novara	94006820032	Proprietà per 1000/1000	14	49	Seminativo	3	00	74	20	-	€ 40,24	€ 38,32	2,67			808,00	€ -	€ -	€ 6.472,08	€ 6.472,08
47	ABBIATE CLAUDIA, nata a Briona il 02/03/1964	BBTCLD64C42B183V	Proprietà per 1/15	14	53	Seminativo	3	00	09	40	-	€ 5,10	€ 4,85	2,67			940,00	€ -	€ -	€ 7.529,40	€ 7.529,40
	ABBIATE CLAUDIA, nata a Briona il 02/03/1964	BBTCLD64C42B183V	roprietà per 14/15 bene persona																		
48	ABBIATE CLAUDIA, nata a Briona il 02/03/1964	BBTCLD64C42B183V	Proprietà per 1/15	14	54	Seminativo	3	00	21	60	-	€ 11,71	€ 11,16	2,67			227,00	€ -	€ -	€ 1.818,27	€ 1.818,27
	ABBIATE CLAUDIA, nata a Briona il 02/03/1964	BBTCLD64C42B183V	roprietà per 14/15 bene persona																		
49	FRAMONDO BEATRICE, nata a Novara il 11/08/1957	FRMBRC57M51F952I	Proprietà per 2/9	14	55	Seminativo	3	00	21	30	-	€ 11,55	€ 11,00	2,67			1.057,00	€ -	€ -	€ 8.466,57	€ 8.466,57
	FRAMONDO EMANUELE, nato a Galliate il 29/03/1964	FRMMNL64C29D872Q	Proprietà per 2/9																		
	FRAMONDO ENZO, nato a Novara il 30/05/1960	FRMNZE60E30F952W	Proprietà per 2/9																		
	MAMBRINI MARIA ROSA, nata a Briona il 13/05/1936	MMBMRS36E53B183O	Proprietà per 3/9																		
50	CHIOVINO ELENA, nata a Sizzano il 21/01/1922	CHVLNE22A61I767P	Usufrutto per 1/2	14	242	Seminativo	3	00	26	80	-	€ 14,53	€ 13,84	2,67			1.050,00	€ -	€ -	€ 8.410,50	€ 8.410,50
	FACCENDA ERMANA, nata a Sizzano il 17/04/1949	FCCRMN49D57I767H	Nuda proprietà per 1/2																		
	FACCENDA ERMANA, nata a Sizzano il 17/04/1949	FCCRMN49D57I767H	Proprietà per 1/2																		
51	FACCENDA LUIGI, nato a Briona il 27/05/1944	FCCLGU44E27B183T	Proprietà per 1/2	14	57	Seminativo	3	00	27	60	-	€ 14,97	€ 14,25	2,67			1.042,00	€ -	€ -	€ 8.346,42	€ 8.346,42
	FACCENDA PIER ANGELO, nato a Briona il 08/07/1946	FCCPNG46L08B183L	Proprietà per 1/2																		
52	FACCENDA LUIGI, nato a Briona il 27/05/1944	FCCLGU44E27B183T	Proprietà per 1000/1000	14	58	Seminativo	3	01	00	00	-	€ 54,23	€ 51,65	2,67			1.677,00	€ -	€ -	€ 13.432,77	€ 13.432,77
						Prato irriguo	2	00	15	40	-	€ 13,52	€ 7,95								
53	CHIOVINO ELENA, nata a Sizzano il 21/01/1922	CHVLNE22A61I767P	Usufrutto per 1/2	14	245	Seminativo	3	01	00	00	-	€ 54,23	€ 51,65	2,67			3.981,00	€ -	€ -	€ 31.887,81	€ 31.887,81
	FACCENDA ERMANA, nata a Sizzano il 17/04/1949	FCCRMN49D57I767H	Nuda proprietà per 1/2																		
	FACCENDA ERMANA, nata a Sizzano il 17/04/1949	FCCRMN49D57I767H	Proprietà per 1/2			Prato irriguo	2	00	15	40	-	€ 13,52	€ 7,95								
54	FOGLIA ANTONELLA, nata a Varallo il 30/04/1955	FGLNNL55D70L669X	Proprietà per 1/2	14	60	Seminativo irrig.	2	03	11	00	-	€ 353,36	€ 289,11	2,67			6.335,00	€ -	€ -	€ 50.743,35	€ 50.743,35
	FOGLIA CRISTINA, nata a Novara il 15/12/1964	FGLCST64T55F952N	Proprietà per 1/2																		
55	RIGOLONE FLAVIANO, nato a Briona il 13/05/1931	RGLFVN31E13B183J	Proprietà per 1000/1000	14	156	Risaia	U	00	68	00	-	€ 87,80	€ 56,19	2,67			1.837,00	€ -	€ -	€ 14.714,37	€ 14.714,37
56	BELDI' STEFANO, nato a Oleggio il 12/02/1962	BLDSFN62B12G019K	Proprietà per 1/1	14	164	Serra	U	00	52	40	A2	€ 116,37	€ 94,72	4,34			299,00	€ -	€ -	€ 3.892,98	€ 3.892,98
						a riportare									796,00	-	61.546,00	€ 531,33	€ -	€ 471.023,73	€ 471.555,06

PROVINCIA DI NOVARA
LAVORI DI COSTRUZIONE DEL 2° LOTTO DELLA VARIANTE ALL'ABITATO DI FARA NOVARESE LUNGO LA S.P.299 "DELLA VALSESLIA"
Variante all'abitato di Briona
ELENCO DELLE DITTE

N.	Dati Anagrafici	Codice fiscale	Diritti e oneri reali	Foglio	Particella	Qualità	Classe	Superficie ha	are	ca	Deduz.	Reddito Euro		V.A.M. €/mq annualità 2011	Superficie mq.			Indennità Euro (ipotesi con terreni di proprietà di coltivatori diretti)				
												Dominicale	Agrario		Occup.	Servitù	Espropri	Occup.	Servitù	Espropri	Totale	
						riporto									796,00	-	61.546,00	€ 531,33	€ -	€ 471.023,73	€ 471.555,06	
57	BERTOLDI ANTONIO, nato a Fara Novarese il 12/01/1929	BRTNTN29A12D492O	Proprietà per 1000/1000	14	66	Seminativo irrig.	1	00	51	50	A2	€ 42,56	€ 47,88	2,67			80,00	€ -	€ -	€ 640,80	€ 640,80	
58	BERTOLDI ANTONIO, nato a Fara Novarese il 12/01/1929	BRTNTN29A12D492O	Proprietà per 1000/1000	14	179	Seminativo irrig.	1	00	50	00	A2	€ 41,32	€ 46,48	2,67			1.296,00	€ -	€ -	€ 10.380,96	€ 10.380,96	
59	BERTOLDI ANTONIO, nato a Fara Novarese il 12/01/1929	BRTNTN29A12D492O	Proprietà per 1000/1000	14	180	Seminativo irrig.	1	00	49	80	A2	€ 41,15	€ 46,30	2,67			1.997,00	€ -	€ -	€ 15.995,97	€ 15.995,97	
60	BERTOLDI ANTONIO, nato a Fara Novarese il 12/01/1929	BRTNTN29A12D492O	Proprietà per 1000/1000	14	181	Seminativo irrig.	1	00	24	00	A2	€ 19,83	€ 22,31	2,67			926,00	€ -	€ -	€ 7.417,26	€ 7.417,26	
61	BERTOLDI ANTONIO, nato a Fara Novarese il 12/01/1929	BRTNTN29A12D492O	Proprietà per 1/2	14	182	Seminativo irrig.	1	00	24	80	A2	€ 20,49	€ 23,05	2,67			1.250,00	€ -	€ -	€ 10.012,50	€ 10.012,50	
	TONIATO VILMA, nata a Novara il 18/12/1959	TNTVLM59T58F952S	Proprietà per 1/2																			
62	BERTOLDI ANTONIO, nato a Fara Novarese il 12/01/1929	BRTNTN29A12D492O	Proprietà per 1000/1000	14	183	Seminativo irrig.	1	00	27	50	A2	€ 22,72	€ 25,56	2,67			972,00	€ -	€ -	€ 7.785,72	€ 7.785,72	
63	SPAGNOLINI MARINO, nato a Fara Novarese il 22/02/1946	SPGMRN46B22D492T	Proprietà per 1/1	14	214	Risaia	U	00	26	00	-	€ 33,57	€ 21,48	2,67			526,00	€ -	€ -	€ 4.213,26	€ 4.213,26	
						Seminativo irrig.	1	00	01	50	-	€ 1,78	€ 1,39									
64	SPAGNOLINI MARINO, nato a Fara Novarese il 22/02/1946	SPGMRN46B22D492T	Proprietà per 1000/1000	14	215	Risaia	U	00	26	00	-	€ 33,57	€ 21,48	2,67			80,00	€ -	€ -	€ 640,80	€ 640,80	
						Seminativo irrig.	1	00	01	50	-	€ 1,78	€ 1,39									
65	SPAGNOLINI FLAVIANO, nato a Fara Novarese il 28/03/1944	SPGFDV44C28D492F	Proprietà per 1000/1000	14	58	Risaia	U	00	43	00	-	€ 55,52	€ 35,53	2,67			1.832,00	€ -	€ -	€ 14.674,32	€ 14.674,32	
66	PROLO ANTONELLA, nata a Fara Novarese il 15/04/1955	PRLN55D55D492H	Proprietà per 1000/1000	15	59	Bosco misto	2	00	05	00	-	€ 0,46	€ 0,15	1,61			500,00	€ -	€ -	€ 2.415,00	€ 2.415,00	
67	BACCALARO CARLO, nato a Fara Novarese il 17/02/1924	BCCCRLO24B17D492D	Proprietà per 1000/1000	15	63	Bosco misto	2	00	06	20	-	€ 0,58	€ 0,19	1,61			34,00	€ -	€ -	€ 164,22	€ 164,22	
68	ROSSI MICHELE, nato a Novara il 25/03/1983	RSSMHL83C25F952A	Proprietà per 1/1	15	26	Risaia	U	00	51	50	-	€ 66,49	€ 42,56	2,67			2.170,00	€ -	€ -	€ 17.381,70	€ 17.381,70	
69	ROSSI MICHELE, nato a Novara il 25/03/1983	RSSMHL83C25F952A	Proprietà per 1/1	15	51	Risaia	U	00	46	50	-	€ 60,04	€ 38,42	2,67			91,00	€ -	€ -	€ 728,91	€ 728,91	
70	ROSSI MICHELE, nato a Novara il 25/03/1983	RSSMHL83C25F952A	Proprietà per 1/1	15	28	Bosco misto	1	00	05	80	-	€ 0,75	€ 0,18	1,61			229,00	€ -	€ -	€ 1.106,07	€ 1.106,07	
71	ROSSI MICHELE, nato a Novara il 25/03/1983	RSSMHL83C25F952A	Proprietà per 1/1	15	53	Bosco misto	1	00	06	10	-	€ 0,79	€ 0,19	1,61			87,00	€ -	€ -	€ 420,21	€ 420,21	
72	DE PAOLI LUCIA, nata a Novara il 15/12/1970	DPLLCU70T55F952R	Proprietà per 2/18	15	30	Risaia	U	03	11	50	-	€ 402,19	€ 257,40	2,67			5.757,00	€ -	€ -	€ 46.113,57	€ 46.113,57	
	DE PAOLI MARIA MARGHERITA, nata a Briona il 02/11/1954	DPLMMR54S42B183X	Proprietà per 2/18																			
	DE PAOLI MARIO, nato a Briona il 07/04/1933	DPLMRA33D07B183S	Proprietà per 12/18																			
	DE PAOLI PIETRO, nato a Briona il 21/07/1960	DPLPTR60L21B183F	Proprietà per 2/18																			
73	DESSILANI CLAUDIA, nata a Fara Novarese il 07/08/1951	DSSCLD51M47D492V	Proprietà per 1/4	15	42	Risaia	U	02	88	80	-	€ 372,88	€ 238,64	2,67			1.804,00	€ -	€ -	€ 14.450,04	€ 14.450,04	
	DESSILANI FRANCA, nata a Fara Novarese il 11/07/1957	DSSFNC57L51D492P	Proprietà per 1/4																			
	DESSILANI LAURA, nata a Fara Novarese il 04/12/1955	DSSLRA55T44D492X	Proprietà per 1/4																			
	DESSILANI PAOLA, nata a Fara Novarese il 14/05/1949	DSSPLA49E54D492T	Proprietà per 1/4																			
74	CIARLETTA CARMELA, nata a Campomaggiore il 15/10/1958	CRLCML58R55B549N	Proprietà per 1/2	15	134	Bosco alto	U	00	02	25	B5	€ -	€ 0,08	1,61	55,00			€ 22,14	€ -	€ -	€ 22,14	
	LORO FRANCO, nato a Biona il 04/12/1950	LROFNC50T04B183H	Proprietà per 1/2																			
75	PORTIGLIOTTI EZIO GIULIO, nato a Fara Novarese il 12/09/1919	PRTZGL19P12D492Z	Proprietà per 1000/1000	15	85	Seminativo irrig.	1	00	32	40	B5	€ 28,45	€ 30,12	2,67			1.069,00	€ -	€ -	€ 8.562,69	€ 8.562,69	
76	CIARLETTA CARMELA, nata a Campomaggiore il 15/10/1958	CRLCML58R55B549N	Proprietà per 1/2	15	159	Seminativo irrig.	1	00	37	27	A2	€ 30,80	€ 34,65	2,67			1.315,00	€ -	€ -	€ 10.533,15	€ 10.533,15	
	LORO FRANCO, nato a Biona il 04/12/1950	LROFNC50T04B183H	Proprietà per 1/2																			
77	PROVINCIA DI NOVARA con sede in Novara	80026850034	Proprietà per 1000/1000	15	158	Seminativo irrig.	1	00	03	21	A2	€ 2,65	€ 2,98				€ -	€ -	€ -	€ -		
78	PROVINCIA DI NOVARA con sede in Novara	80026850034	Proprietà per 1000/1000	15	156	Seminativo irrig.	1	00	03	92	B5	€ 3,44	€ 3,64				€ -	€ -	€ -	€ -		
79	CAVALLINI ANNA MARIA, nata a Oleggio il 07/01/1960	CVLNMR60A47G019O	Proprietà per 1/3	15	157	Seminativo irrig.	1	00	71	58	B5	€ 62,85	€ 66,54	2,67			3.037,00	€ -	€ -	€ 24.326,37	€ 24.326,37	
	CAVALLINI PAOLA, nata a Novara il 16/07/1958	CVLPLA58L56F952A	Proprietà per 1/3																			
	CERRI CAROLINA, nata a Barengo il 19/04/1935	CRRCLN35D59A653R	Proprietà per 1/3																			
80	RABOZZI ADELE, nata a Barengo il 20/10/1930	RBZDLA30R60A653K	Proprietà per 6/30	15	151	Seminativo irrig.	1	13	80	73	A4	€ 1.212,25	€ 1.283,56	2,67			1.905,00	€ -	€ -	€ 15.259,05	€ 15.259,05	
	VALLOGGIA GIUSEPPE, nato a Borgomanero il 27/11/1921	VLLGPP21S27B019G	Proprietà per 12/30																			
	VALLOGGIA LUCIANO, nato a Fontaneto D'Agogna il 20/01/1951	VLLLCN51A20D675G	Proprietà per 3/30																			
	VALLOGGIA TERESA, nata a Novara il 13/04/1962	VLLTRS62D53F952M	Proprietà per 9/30																			
						A) INDENNITA'									851,00	-	88.503,00	€ 553,47	€ -	€ 684.246,30	€ 684.799,77	
						B) FRUTTI PENDENTI																€ 20.000,00
						C) ATTIVITA' TECNICHE																€ 48.000,00
						D) SPESE PER REGISTRAZIONE, TASSE, ECC																€ 30.000,00
						E) IMPREVISTI E ARROTONDAMENTI																€ 37.200,23
															TOTALE (A+B+C+D+E)							€ 820.000,00



Visura per immobile

Situazione degli atti informatizzati al 27/02/2012

Dati della richiesta	Comune di BRIONA (Codice: B183)
Catasto Terreni	Provincia di NOVARA
	Foglio: 9 Particella: 283

Immobile

N.	DATI IDENTIFICATIVI			DATI CLASSAMENTO						DATI DERIVANTI DA	
	Foglio	Particella	Sub	Porz	Qualità Classe	Superficie(m²)	Deduz	Reddito			
						ha are ca		Dominicale	Agrario		
1	9	283		-	SEMIN IRRIG 2	1 53 70	A6	Euro 134,95 L. 261.290	Euro 142,88 L. 276.660	Impianto meccanografico del 01/09/1975	
Notifica						Partita		1962			

INTESTATO

N.	DATI ANAGRAFICI	CODICE FISCALE	DIRITTI E ONERI REALI
1	NAGGI Mario nato a FARA NOVARESE il 24/01/1967	NGGMRA67A24D492R*	(1) Proprieta` per 1000/1000
DATI DERIVANTI DA		ISTRUMENTO (ATTO PUBBLICO) del 02/04/1993 Voltura n. 5116.2/1993 in atti dal 24/05/1993 Repertorio n.: 16080 Rogante: CAROSELLI Sede: NOVARA	

Rilasciata da: **Servizio Telematico**

Visura per immobile

Situazione degli atti informatizzati al 27/02/2012

Visura n.: T223523 Pag: 1

Dati della richiesta	Comune di BRIONA (Codice: B183)
Catasto Terreni	Provincia di NOVARA
	Foglio: 9 Particella: 136

Immobile

N.	DATI IDENTIFICATIVI			DATI CLASSAMENTO						DATI DERIVANTI DA	
	Foglio	Particella	Sub	Porz	Qualità Classe	Superficie(m²)	Deduz	Reddito			
						ha are ca		Dominicale	Agrario		
1	9	136		-	SEMIN IRRIG 2	25 70	A6	Euro 22,56 L. 43.690	Euro 23,89 L. 46.260	Impianto meccanografico del 01/09/1975	
Notifica						Partita		2222			

INTESTATO

N.	DATI ANAGRAFICI	CODICE FISCALE	DIRITTI E ONERI REALI
1	NAGGI Mario nato a FARA NOVARESE il 24/01/1967	NGGMRA67A24D492R*	(1) Proprieta` per 1000/1000
DATI DERIVANTI DA		ISTRUMENTO (ATTO PUBBLICO) del 11/02/1992 Voltura n. 3965.1/1992 in atti dal 01/04/1993 Repertorio n.: 13529 Rogante: CAROSELLI Sede: NOVARA	

Rilasciata da: **Servizio Telematico**

Visura per immobile

Situazione degli atti informatizzati al 27/02/2012

Dati della richiesta	Comune di BRIONA (Codice: B183)
Catasto Terreni	Provincia di NOVARA
	Foglio: 9 Particella: 261

Immobile

N.	DATI IDENTIFICATIVI			DATI CLASSAMENTO						DATI DERIVANTI DA
	Foglio	Particella	Sub	Porz	Qualità Classe	Superficie(m²)	Deduz	Reddito		
						ha are ca		Dominicale	Agrario	
1	9	261		-	SEMIN IRRIG 2	32 00	A6	Euro 28,10 L. 54.400	Euro 29,75 L. 57.600	DENUNZIA (NEI PASSAGGI PER CAUSA DI MORTE) del 20/02/1998 n . 9618 .1/1999 in atti dal 21/01/2000
Notifica						Partita		4646		
Annotazioni				PASSAGGI INTERMEDI DA ESAMINARE						

INTESTATO

N.	DATI ANAGRAFICI	CODICE FISCALE	DIRITTI E ONERI REALI
1	BACCALARO Damiano nato a FARA NOVARESE il 05/08/1933	BCCDMN33M05D492E*	(1) Proprieta` per 1000/1000
DATI DERIVANTI DA		ISTRUMENTO (ATTO PUBBLICO) del 15/11/1999 Voltura n. 10193.1/1999 in atti dal 10/12/1999 Repertorio n.: 1834 Rogante: ANDREA MILANO Sede: NOVARA	

Rilasciata da: **Servizio Telematico**

Visura per immobile

Situazione degli atti informatizzati al 27/02/2012

Dati della richiesta	Comune di BRIONA (Codice: B183)
Catasto Terreni	Provincia di NOVARA
	Foglio: 9 Particella: 260

Immobile

N.	DATI IDENTIFICATIVI			DATI CLASSAMENTO						DATI DERIVANTI DA
	Foglio	Particella	Sub	Porz	Qualità Classe	Superficie(m²)	Deduz	Reddito		
						ha are ca		Dominicale	Agrario	
1	9	260		-	SEMINATIVO 2	10 10		Euro 8,09	Euro 5,48	Tabella di variazione del 29/08/2007 n . 39398 .1/2007 in atti dal 29/08/2007 (protocollo n . NO0213030) RETTIFICA IN AUTOTUTELA D`UFFICIO - DATI AGEA 2006
Notifica						Partita				
Annotazioni				RETTIFICA IN AUTOTUTELA D`UFFICIO DELLA VARIAZIONE COLTURALE ESEGUITA AI SENSI DEL DL 3 .10 .2006 n . 262 (DECORRENZA 1 .01 .2006) . QUALITA` DICHIARATA O PARIFICATA A COLTURA PRESENTE NEL QUADRO TARIFFARIO DEL COMUNE						

INTESTATO

N.	DATI ANAGRAFICI	CODICE FISCALE	DIRITTI E ONERI REALI
1	DEMARCHI Maria Teresa nata a FARA NOVARESE il 02/09/1933	DMRMTR33P42D492O*	(1) Proprieta` per 1/1
DATI DERIVANTI DA		ISTRUMENTO (ATTO PUBBLICO) del 13/12/2006 Nota presentata con Modello Unico n . 17072 .2/2006 in atti dal 19/12/2006 Repertorio n .: 35415 Rogante: CAROSELLI	
		EMANUELE Sede: NOVARA DIVISIONE	

Rilasciata da: **Servizio Telematico**

Visura per immobile

Situazione degli atti informatizzati al 27/02/2012

Dati della richiesta	Comune di BRIONA (Codice: B183)
Catasto Terreni	Provincia di NOVARA
	Foglio: 9 Particella: 295

Immobile

N.	DATI IDENTIFICATIVI			DATI CLASSAMENTO						DATI DERIVANTI DA	
	Foglio	Particella	Sub	Porz	Qualità Classe	Superficie(m²)	Deduz	Reddito			
						ha are ca		Dominicale	Agrario		
1	9	295		-	SEMIN 2 ARBOR	06 54		Euro 5,24 L. 10.137	Euro 3,55 L. 6.867	Impianto meccanografico del 01/09/1975	
Notifica						Partita					

INTESTATO

N.	DATI ANAGRAFICI	CODICE FISCALE	DIRITTI E ONERI REALI
1	DEMARCHI Maria Teresa nata a FARA NOVARESE il 02/09/1933	DMRMTR33P42D492O*	(1) Proprieta` per 1/1
DATI DERIVANTI DA		ISTRUMENTO (ATTO PUBBLICO) del 13/12/2006 Nota presentata con Modello Unico n . 17072 .2/2006 in atti dal 19/12/2006 Repertorio n .: 35415 Rogante: CAROSELLI	
		EMANUELE Sede: NOVARA DIVISIONE	

Rilasciata da: **Servizio Telematico**

Visura per immobile

Situazione degli atti informatizzati al 27/02/2012

Dati della richiesta	Comune di BRIONA (Codice: B183)
Catasto Terreni	Provincia di NOVARA
	Foglio: 9 Particella: 159

Immobile

N.	DATI IDENTIFICATIVI			DATI CLASSAMENTO						DATI DERIVANTI DA
	Foglio	Particella	Sub	Porz	Qualità Classe	Superficie(m²)	Deduz	Reddito		
						ha are ca		Dominicale	Agrario	
1	9	159		-	SEMIN 2 ARBOR	03 06		Euro 2,45 L. 4.743	Euro 1,66 L. 3.213	ISTRUMENTO (ATTO PUBBLICO) del 01/06/1993 n . 5037 .1/1993 in atti dal 11/08/1993
Notifica						Partita		4779		
Riserve				1 Atti di passaggio intermedi non esistenti						

INTESTATO

N.	DATI ANAGRAFICI	CODICE FISCALE	DIRITTI E ONERI REALI
1	CAVALLINI Ezio nato a FARA NOVARESE il 13/08/1954	CVLZEI54M13D492L*	(1) Proprieta` per 1000/1000
DATI DERIVANTI DA		ISTRUMENTO (ATTO PUBBLICO) del 01/06/1993 Trascrizione n. 5037.1/1993 in atti dal 11/08/1993 Repertorio n.: 16370 Rogante: CAROSELLI EMANUELE Sede: NOVARA	

Rilasciata da: **Servizio Telematico**

Visura per immobile

Situazione degli atti informatizzati al 27/02/2012

Dati della richiesta	Comune di BRIONA (Codice: B183)
Catasto Terreni	Provincia di NOVARA
	Foglio: 9 Particella: 158

Immobile

N.	DATI IDENTIFICATIVI			DATI CLASSAMENTO						DATI DERIVANTI DA
	Foglio	Particella	Sub	Porz	Qualità Classe	Superficie(m²)	Deduz	Reddito		
						ha are ca		Dominicale	Agrario	
1	9	158		-	SEMINATIVO 2	28 40		Euro 22,73	Euro 15,40	Tabella di variazione del 29/08/2007 n . 39375 .1/2007 in atti dal 29/08/2007 (protocollo n . NO0213007) RETTIFICA IN AUTOTUTELA D'UFFICIO - DATI AGEA 2006
Notifica						Partita				
Annotazioni				RETTIFICA IN AUTOTUTELA D'UFFICIO DELLA VARIAZIONE COLTURALE ESEGUITA AI SENSI DEL DL 3 .10 .2006 n . 262 (DECORRENZA 1 .01 .2006) . QUALITA` DICHIARATA O PARIFICATA A COLTURA PRESENTE NEL QUADRO TARIFFARIO DEL COMUNE						

INTESTATI

N.	DATI ANAGRAFICI	CODICE FISCALE	DIRITTI E ONERI REALI
1	PROLO Franco nato a FARA NOVARESE il 16/06/1948	PRLFNC48H16D492X*	(1) Proprieta` per 1/2 bene personale
2	PROLO Sergio nato a FARA NOVARESE il 12/05/1950	PRLSRG50E12D492G*	(1) Proprieta` per 1/2 bene personale
DATI DERIVANTI DA		ISTRUMENTO (ATTO PUBBLICO) del 14/11/2007 Nota presentata con Modello Unico n . 14926 .1/2007 in atti dal 22/11/2007 Repertorio n .: 42822 Rogante: PALA FABIO Sede: ARONA DONAZIONE ACCETTATA	

Rilasciata da: **Servizio Telematico**

Visura per immobile

Situazione degli atti informatizzati al 27/02/2012

Dati della richiesta	Comune di BRIONA (Codice: B183)
Catasto Terreni	Provincia di NOVARA
	Foglio: 9 Particella: 184

Immobile

N.	DATI IDENTIFICATIVI			DATI CLASSAMENTO						DATI DERIVANTI DA
	Foglio	Particella	Sub	Porz	Qualità Classe	Superficie(m²)	Deduz	Reddito		
						ha are ca		Dominicale	Agrario	
1	9	184		-	SEMIN IRRIG 2	54 30	A6	Euro 47,67 L. 92.310	Euro 50,48 L. 97.740	Impianto meccanografico del 01/09/1975
Notifica					Partita					

INTESTATO

N.	DATI ANAGRAFICI	CODICE FISCALE	DIRITTI E ONERI REALI
1	NAGGI Mario nato a FARA NOVARESE il 24/01/1967	NGGMRA67A24D492R*	(1) Proprieta` per 1/1
DATI DERIVANTI DA		VOLTURA D'UFFICIO del 18/07/2002 n. 133407.1/2002 in atti dal 22/07/2002 (protocollo n. 135381) FOGLIO OSSERVAZIONE	

Rilasciata da: **Servizio Telematico**

Visura per immobile

Situazione degli atti informatizzati al 27/02/2012

Visura n.: T231691 Pag: 1

Dati della richiesta	Comune di BRIONA (Codice: B183)
Catasto Terreni	Provincia di NOVARA
	Foglio: 9 Particella: 185

Immobile

N.	DATI IDENTIFICATIVI			DATI CLASSAMENTO						DATI DERIVANTI DA
	Foglio	Particella	Sub	Porz	Qualità Classe	Superficie(m²)	Deduz	Reddito		
						ha are ca		Dominicale	Agrario	
1	9	185		-	SEMIN IRRIG 3	32 90	A6	Euro 18,69 L. 36.190	Euro 25,49 L. 49.350	ISTRUMENTO (ATTO PUBBLICO) del 01/06/1993 n . 5037 .1/1993 in atti dal 11/08/1993
Notifica						Partita		4779		
Riserve				1 Atti di passaggio intermedi non esistenti						

INTESTATO

N.	DATI ANAGRAFICI	CODICE FISCALE	DIRITTI E ONERI REALI
1	CAVALLINI Ezio nato a FARA NOVARESE il 13/08/1954	CVLZEI54M13D492L*	(1) Proprieta` per 1000/1000
DATI DERIVANTI DA		ISTRUMENTO (ATTO PUBBLICO) del 01/06/1993 Trascrizione n. 5037.1/1993 in atti dal 11/08/1993 Repertorio n.: 16370 Rogante: CAROSELLI EMANUELE Sede: NOVARA	

Rilasciata da: **Servizio Telematico**

Visura per immobile

Situazione degli atti informatizzati al 27/02/2012

Dati della richiesta	Comune di BRIONA (Codice: B183)
Catasto Terreni	Provincia di NOVARA
	Foglio: 9 Particella: 217

Immobile

N.	DATI IDENTIFICATIVI			DATI CLASSAMENTO						DATI DERIVANTI DA
	Foglio	Particella	Sub	Porz	Qualità Classe	Superficie(m²)	Deduz	Reddito		
						ha are ca		Dominicale	Agrario	
1	9	217		-	SEMIN IRRIG 3	39 80	A6	Euro 22,61 L. 43.780	Euro 30,83 L. 59.700	Impianto meccanografico del 01/09/1975
Notifica						Partita				

INTESTATO

N.	DATI ANAGRAFICI	CODICE FISCALE	DIRITTI E ONERI REALI
1	NAGGI Mario nato a FARA NOVARESE il 24/01/1967	NGGMRA67A24D492R*	(1) Proprieta` per 1/1
DATI DERIVANTI DA		VOLTURA D'UFFICIO del 18/07/2002 n. 133407.1/2002 in atti dal 22/07/2002 (protocollo n. 135381) FOGLIO OSSERVAZIONE	

Rilasciata da: **Servizio Telematico**

Visura per immobile

Situazione degli atti informatizzati al 27/02/2012

Dati della richiesta	Comune di BRIONA (Codice: B183)
Catasto Terreni	Provincia di NOVARA
	Foglio: 9 Particella: 220

Immobile

N.	DATI IDENTIFICATIVI			DATI CLASSAMENTO						DATI DERIVANTI DA	
	Foglio	Particella	Sub	Porz	Qualità Classe	Superficie(m²)	Deduz	Reddito			
						ha are ca		Dominicale	Agrario		
1	9	220		-	SEMIN IRRIG 3	42 70	A6	Euro 24,26 L. 46.970	Euro 33,08 L. 64.050	Impianto meccanografico del 01/09/1975	
Notifica						Partita					

INTESTATO

N.	DATI ANAGRAFICI		CODICE FISCALE	DIRITTI E ONERI REALI
1	DEMARCHI Mario nato a FARA NOVARESE il 19/01/1939		DMRMRA39A19D492I*	(1) Proprieta` per 1/1
DATI DERIVANTI DA		DENUNZIA (NEI PASSAGGI PER CAUSA DI MORTE) del 30/07/1997 n . 563 .1/1998 in atti dal 18/08/2001 (protocollo n . 145535) Registrazione: UR Sede: NOVARA Volume: 1423 n: 49 del 19/01/1998		

Rilasciata da: **Servizio Telematico**

Visura per immobile

Situazione degli atti informatizzati al 27/02/2012

Visura n.: T235577 Pag: 1

Dati della richiesta	Comune di BRIONA (Codice: B183)
Catasto Terreni	Provincia di NOVARA
	Foglio: 9 Particella: 219

Immobile

N.	DATI IDENTIFICATIVI			DATI CLASSAMENTO						DATI DERIVANTI DA
	Foglio	Particella	Sub	Porz	Qualità Classe	Superficie(m²)	Deduz	Reddito		
						ha are ca		Dominicale	Agrario	
1	9	219		-	SEMIN IRRIG 3	54 10	A6	Euro 30,73 L. 59.510	Euro 41,91 L. 81.150	Impianto meccanografico del 01/09/1975
Notifica						Partita		2708		

INTESTATO

N.	DATI ANAGRAFICI	CODICE FISCALE	DIRITTI E ONERI REALI
1	SPAGNOLINI Vincenzo nato a FARA NOVARESE il 19/07/1938		(1) Proprieta` per 1000/1000

Rilasciata da: **Servizio Telematico**

Visura per immobile

Situazione degli atti informatizzati al 27/02/2012

Visura n.: T236514 Pag: 1

Dati della richiesta	Comune di BRIONA (Codice: B183)
Catasto Terreni	Provincia di NOVARA
	Foglio: 9 Particella: 227

Immobile

N.	DATI IDENTIFICATIVI			DATI CLASSAMENTO						DATI DERIVANTI DA
	Foglio	Particella	Sub	Porz	Qualità Classe	Superficie(m²)	Deduz	Reddito		
						ha are ca		Dominicale	Agrario	
1	9	227		-	SEMIN IRRIG 3	60 20	A6	Euro 34,20 L. 66.220	Euro 46,64 L. 90.300	Impianto meccanografico del 01/09/1975
Notifica						Partita	649			

INTESTATO

N.	DATI ANAGRAFICI	CODICE FISCALE	DIRITTI E ONERI REALI
1	BACCALARO Carla nata a FARA NOVARESE il 19/11/1932	BCCCRL32S59D492X*	(1) Proprieta` per 1000/1000
DATI DERIVANTI DA		ISTRUMENTO (ATTO PUBBLICO) del 26/11/1993 Trascrizione n. 9236.1/1993 in atti dal 04/01/1994 Repertorio n.: 17507 Rogante: CAROSELLI EMANUELE Sede: NOVARA	

Rilasciata da: **Servizio Telematico**

Visura per immobile

Situazione degli atti informatizzati al 27/02/2012

Dati della richiesta	Comune di BRIONA (Codice: B183)
Catasto Terreni	Provincia di NOVARA
	Foglio: 9 Particella: 239

Immobile

N.	DATI IDENTIFICATIVI			DATI CLASSAMENTO					DATI DERIVANTI DA	
	Foglio	Particella	Sub	Porz	Qualità Classe	Superficie(m²)	Deduz	Reddito		
						ha are ca		Dominicale	Agrario	
1	9	239		-	SEMIN IRRIG 3	28 30	A6	Euro 16,08 L. 31.130	Euro 21,92 L. 42.450	Impianto meccanografico del 01/09/1975
Notifica					Partita					

INTESTATI

N.	DATI ANAGRAFICI	CODICE FISCALE	DIRITTI E ONERI REALI
1	PERONA Elena nata a BIELLA il 05/10/1961	PRNLNE61R45A859F*	(1) Proprieta` per 1/4
2	PERONA Luisa nata a COSSATO il 14/01/1963	PRNLSU63A54D094I*	(1) Proprieta` per 1/4
3	RUSCA Franco nato a FARA NOVARESE il 28/10/1945	RSCFNC45R28D492X*	(1) Proprieta` per 2/4
DATI DERIVANTI DA		DENUNZIA (NEI PASSAGGI PER CAUSA DI MORTE) del 04/06/2009 n . 5809 .1/2010 in atti dal 29/06/2010 (protocollo n . NO0140794) Registrazione: UR Sede: NOVARA	
		Volume: 9990 n: 800 del 31/05/2010 SUCC ROLANDO LETIZIA	

Rilasciata da: **Servizio Telematico**

Visura per immobile

Situazione degli atti informatizzati al 27/02/2012

Visura n.: T240547 Pag: 1

Dati della richiesta	Comune di BRIONA (Codice: B183)
Catasto Terreni	Provincia di NOVARA
	Foglio: 9 Particella: 240

Immobile

N.	DATI IDENTIFICATIVI			DATI CLASSAMENTO						DATI DERIVANTI DA	
	Foglio	Particella	Sub	Porz	Qualità Classe	Superficie(m²)	Deduz	Reddito			
						ha are ca		Dominicale	Agrario		
1	9	240		-	SEMIN IRRIG 3	55 00	A6	Euro 31,25 L. 60.500	Euro 42,61 L. 82.500	Impianto meccanografico del 01/09/1975	
Notifica						Partita		31			

INTESTATO

N.	DATI ANAGRAFICI	CODICE FISCALE	DIRITTI E ONERI REALI
1	NAGGI Pierfranco nato a FARA NOVARESE il 23/11/1964	NGGPFR64S23D492W*	(1) Proprieta` per 1000/1000
DATI DERIVANTI DA		ISTRUMENTO (ATTO PUBBLICO) del 17/05/1991 Voltura n. 8021.1/1991 in atti dal 26/03/1993 Repertorio n.: 11656 Rogante: CAROSELLI Sede: NOVARA	

Rilasciata da: **Servizio Telematico**

Visura per immobile

Situazione degli atti informatizzati al 27/02/2012

Dati della richiesta	Comune di BRIONA (Codice: B183)
Catasto Terreni	Provincia di NOVARA
	Foglio: 9 Particella: 250

Immobile

N.	DATI IDENTIFICATIVI			DATI CLASSAMENTO						DATI DERIVANTI DA
	Foglio	Particella	Sub	Porz	Qualità Classe	Superficie(m²)	Deduz	Reddito		
						ha are ca		Dominicale	Agrario	
1	9	250		-	SEMINATIVO 1	71 50		Euro 60,93 L. 117.975	Euro 40,62 L. 78.650	Impianto meccanografico del 01/09/1975
Notifica						Partita	2531			

INTESTATO

N.	DATI ANAGRAFICI	CODICE FISCALE	DIRITTI E ONERI REALI
1	NAGGI Pierfranco nato a FARA NOVARESE il 23/11/1964	NGGPFR64S23D492W*	(1) Proprieta` per 1000/1000
DATI DERIVANTI DA		SCRITTURA PRIVATA del 09/06/1999 Voltura n. 5504.1/1999 in atti dal 01/07/1999 Repertorio n.: 26332 Rogante: EMANUELE CAROSELLI Sede: NOVARA	

Rilasciata da: **Servizio Telematico**

Visura per immobile

Situazione degli atti informatizzati al 27/02/2012

Dati della richiesta	Comune di BRIONA (Codice: B183)
Catasto Terreni	Provincia di NOVARA
	Foglio: 9 Particella: 303

Immobile

N.	DATI IDENTIFICATIVI			DATI CLASSAMENTO						DATI DERIVANTI DA
	Foglio	Particella	Sub	Porz	Qualità Classe	Superficie(m²)	Deduz	Reddito		
						ha are ca		Dominicale	Agrario	
1	9	303		-	SEMIN IRRIG 3	34 35	A6	Euro 19,51 L. 37.785	Euro 26,61 L. 51.525	Impianto meccanografico del 01/09/1975
Notifica						Partita	2934			

INTESTATO

N.	DATI ANAGRAFICI	CODICE FISCALE	DIRITTI E ONERI REALI
1	PORTIGLIOTTI Tarcisio nato a FARA NOVARESE il 11/02/1937	PRTTCS37B11D492N*	(1) Proprieta` per 1000/1000
DATI DERIVANTI DA		ISTRUMENTO (ATTO PUBBLICO) del 25/06/1993 Voltura n. 8233.1/1993 in atti dal 16/08/1993 Repertorio n.: 16512 Rogante: CAROSELLI Sede: NOVARA	

Rilasciata da: **Servizio Telematico**

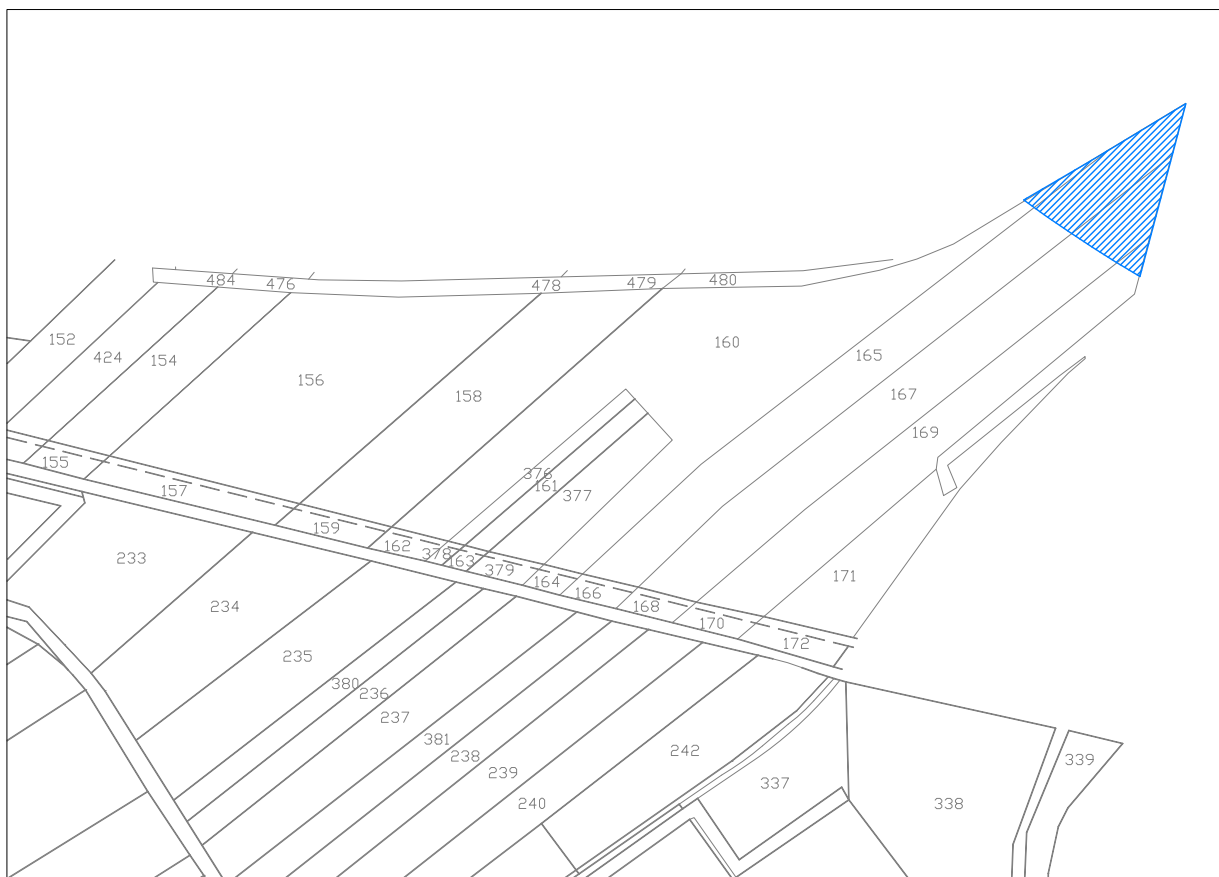

COMUNE: Briona

FOGLIO: 13

LEGENDA



Aree soggette a occupazione temporanea



Aree soggette a esproprio

Visura per immobile

Situazione degli atti informatizzati al 28/02/2012

Visura n.: T521050 Pag: 1

Dati della richiesta	Comune di BRIONA (Codice: B183)
Catasto Terreni	Provincia di NOVARA
	Foglio: 13 Particella: 160

Immobile

N.	DATI IDENTIFICATIVI			DATI CLASSAMENTO						DATI DERIVANTI DA
	Foglio	Particella	Sub	Porz	Qualità Classe	Superficie(m²)	Deduz	Reddito		
						ha are ca		Dominicale	Agrario	
1	13	160		-	SEMIN 1 ARBOR	38 30		Euro 32,64 L. 63.195	Euro 21,76 L. 42.130	ISTRUMENTO (ATTO PUBBLICO) del 01/06/1993 n . 5037 .1/1993 in atti dal 11/08/1993
Notifica						Partita		4779		
Riserve				1 Atti di passaggio intermedi non esistenti						

INTESTATO

N.	DATI ANAGRAFICI	CODICE FISCALE	DIRITTI E ONERI REALI
1	CAVALLINI Ezio nato a FARA NOVARESE il 13/08/1954	CVLZEI54M13D492L*	(1) Proprieta` per 1000/1000
DATI DERIVANTI DA		ISTRUMENTO (ATTO PUBBLICO) del 01/06/1993 Trascrizione n. 5037.1/1993 in atti dal 11/08/1993 Repertorio n.: 16370 Rogante: CAROSELLI EMANUELE Sede: NOVARA	

Rilasciata da: **Servizio Telematico**

Visura per immobile

Situazione degli atti informatizzati al 28/02/2012

Dati della richiesta	Comune di BRIONA (Codice: B183)
Catasto Terreni	Provincia di NOVARA
	Foglio: 13 Particella: 165

Immobile

N.	DATI IDENTIFICATIVI			DATI CLASSAMENTO						DATI DERIVANTI DA
	Foglio	Particella	Sub	Porz	Qualità Classe	Superficie(m²)	Deduz	Reddito		
						ha are ca		Dominicale	Agrario	
1	13	165		-	SEMIN 1 ARBOR	23 30		Euro 19,86 L. 38.445	Euro 13,24 L. 25.630	Impianto meccanografico del 01/09/1975
Notifica						Partita				

INTESTATO

N.	DATI ANAGRAFICI	CODICE FISCALE	DIRITTI E ONERI REALI
1	CAVALLINI Ezio nato a FARA NOVARESE il 13/08/1954	CVLZEI54M13D492L*	(1) Proprieta` per 1/1 in regime di separazione dei beni
DATI DERIVANTI DA	ISTRUMENTO (ATTO PUBBLICO) del 07/12/2005 Nota presentata con Modello Unico n . 14059 .1/2005 in atti dal 19/12/2005 Repertorio n .: 34274 Rogante: CAROSELLI		
	EMANUELE Sede: NOVARA COMPRAVENDITA		

Rilasciata da: **Servizio Telematico**

Visura per immobile

Situazione degli atti informatizzati al 28/02/2012

Dati della richiesta	Comune di BRIONA (Codice: B183)
Catasto Terreni	Provincia di NOVARA
	Foglio: 13 Particella: 167

Immobile

N.	DATI IDENTIFICATIVI			DATI CLASSAMENTO						DATI DERIVANTI DA	
	Foglio	Particella	Sub	Porz	Qualità Classe	Superficie(m²)	Deduz	Reddito			
						ha are ca		Dominicale	Agrario		
1	13	167		-	SEMIN 1 ARBOR	24 30		Euro 20,71 L. 40.095	Euro 13,80 L. 26.730	Impianto meccanografico del 01/09/1975	
Notifica						Partita					

INTESTATO

N.	DATI ANAGRAFICI		CODICE FISCALE	DIRITTI E ONERI REALI
1	CAVALLINI Ezio nato a FARA NOVARESE il 13/08/1954		CVLZEI54M13D492L*	(1) Proprieta` per 1/1 in regime di separazione dei beni
DATI DERIVANTI DA		ISTRUMENTO (ATTO PUBBLICO) del 07/12/2005 Nota presentata con Modello Unico n . 14058 .1/2005 in atti dal 19/12/2005 Repertorio n .: 34274 Rogante: CAROSELLI		
		EMANUELE Sede: NOVARA COMPRAVENDITA		

Rilasciata da: **Servizio Telematico**

Visura per immobile

Situazione degli atti informatizzati al 28/02/2012

Visura n.: T521371 Pag: 1

Dati della richiesta	Comune di BRIONA (Codice: B183)
Catasto Terreni	Provincia di NOVARA
	Foglio: 13 Particella: 169

Immobile

N.	DATI IDENTIFICATIVI			DATI CLASSAMENTO						DATI DERIVANTI DA
	Foglio	Particella	Sub	Porz	Qualità Classe	Superficie(m²)	Deduz	Reddito		
						ha are ca		Dominicale	Agrario	
1	13	169		-	SEMIN 1 ARBOR	18 50		Euro 15,76 L. 30.525	Euro 10,51 L. 20.350	Impianto meccanografico del 01/09/1975
Notifica						Partita				

INTESTATO

N.	DATI ANAGRAFICI	CODICE FISCALE	DIRITTI E ONERI REALI
1	CAVALLINI Ezio nato a FARA NOVARESE il 13/08/1954	CVLZEI54M13D492L*	(1) Proprieta` per 1/1 in regime di separazione dei beni
DATI DERIVANTI DA		ISTRUMENTO (ATTO PUBBLICO) del 07/12/2005 Nota presentata con Modello Unico n . 14057 .1/2005 in atti dal 19/12/2005 Repertorio n .: 34274 Rogante: CAROSELLI	
		EMANUELE Sede: NOVARA COMPRAVENDITA	

Rilasciata da: **Servizio Telematico**

COMUNE: Briona

FOGLIO: 14

LEGENDA

Aree soggette a occupazione temporanea

Aree soggette a esproprio

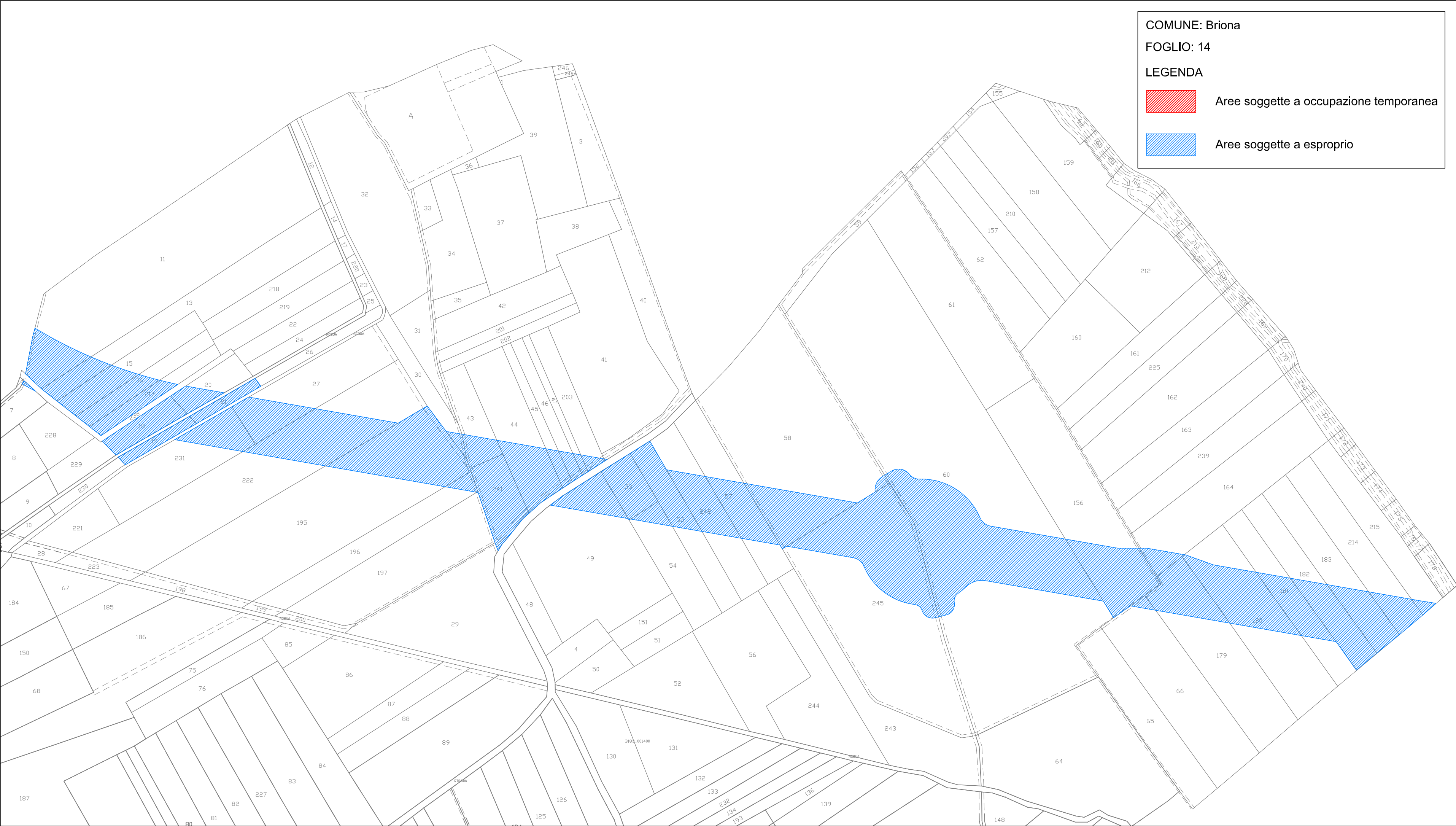

Visura per immobile

Situazione degli atti informatizzati al 27/02/2012

Dati della richiesta	Comune di BRIONA (Codice: B183)
Catasto Terreni	Provincia di NOVARA
	Foglio: 14 Particella: 7

Immobile

N.	DATI IDENTIFICATIVI			DATI CLASSAMENTO					DATI DERIVANTI DA	
	Foglio	Particella	Sub	Porz	Qualità Classe	Superficie(m²)	Deduz	Reddito		
						ha are ca		Dominicale	Agrario	
1	14	7		-	SEMINATIVO 1	07 70		Euro 6,56 L. 12.705	Euro 4,37 L. 8.470	Impianto meccanografico del 01/09/1975
Notifica					Partita					

INTESTATI

N.	DATI ANAGRAFICI		CODICE FISCALE	DIRITTI E ONERI REALI
1	DEPAOLI Luigino nato a BRIONA il 23/07/1958		DPLLGN58L23B183L*	(1) Proprieta` per 4/6
2	MANZINI Leonella nata a BRIONA il 12/01/1952		MNZLLL52A52B183S*	(1) Proprieta` per 2/6
DATI DERIVANTI DA		DENUNZIA (NEI PASSAGGI PER CAUSA DI MORTE) del 12/02/2005 n . 6189 .1/2007 in atti dal 08/08/2007 (protocollo n . NO0194589) Registrazione: UR Sede: NOVARA		
		Volume: 1569 n: 76 del 04/11/2005		

Rilasciata da: **Servizio Telematico**

Visura per immobile

Situazione degli atti informatizzati al 27/02/2012

Visura n.: T243163 Pag: 1

Dati della richiesta	Comune di BRIONA (Codice: B183)
Catasto Terreni	Provincia di NOVARA
	Foglio: 14 Particella: 238

Immobile

N.	DATI IDENTIFICATIVI			DATI CLASSAMENTO					DATI DERIVANTI DA	
	Foglio	Particella	Sub	Porz	Qualità Classe	Superficie(m²)	Deduz	Reddito		
						ha are ca		Dominicale	Agrario	
1	14	238		-	INCOLT STER	06 50				Impianto meccanografico del 01/09/1975
Notifica						Partita	2564			

INTESTATO

N.	DATI ANAGRAFICI	CODICE FISCALE	DIRITTI E ONERI REALI
1	DEMANIO PUBBLICO DELLO STATO RAMO BONIFICHE		(1) Proprieta` per 1000/1000

Rilasciata da: **Servizio Telematico**

Visura per immobile

Situazione degli atti informatizzati al 27/02/2012

Dati della richiesta	Comune di BRIONA (Codice: B183)
Catasto Terreni	Provincia di NOVARA
	Foglio: 14 Particella: 11

Immobile

N.	DATI IDENTIFICATIVI			DATI CLASSAMENTO						DATI DERIVANTI DA
	Foglio	Particella	Sub	Porz	Qualità Classe	Superficie(m²)	Deduz	Reddito		
						ha are ca		Dominicale	Agrario	
1	14	11		-	RISAIA U	1 30 60		Euro 168,62	Euro 107,92	Tabella di variazione del 09/12/2010 n . 3598 .1/2010 in atti dal 09/12/2010 (protocollo n . NO0260457) TRASMISSIONE DATI AGEA AI SENSI DEL DL 3 .10 .2006 N .262
Notifica						Partita				
Annotazioni				di stadio: VARIAZIONE COLTURALE ESEGUITA AI SENSI DEL DL 3 .10 .2006 N . 262 , CONVERTITO CON MODIFICAZIONI NELLA LEGGE 24 .11 .2006 N . 286 E SUCCESSIVE MODIFICAZIONI (ANNO 2010) - CLASSAMENTO PER PARIFICAZIONE CON LA QUALITA` 29 - VIGNETO , CLASSE 02						

INTESTATO

N.	DATI ANAGRAFICI	CODICE FISCALE	DIRITTI E ONERI REALI
1	ISTITUTO DIOCESANO PER IL SOSTENTAMENTO DEL CLERO con sede in NOVARA	94006820032*	(1) Proprieta` per 1000/1000
DATI DERIVANTI DA		DECRETO (DISPOSIZIONI DELLE AUTORITA') del 01/10/1985 n. 10024.1/1987 in atti dal 12/12/1991 Rogante: VESCOVO Sede: NOVARA	

Rilasciata da: **Servizio Telematico**

Visura per immobile

Situazione degli atti informatizzati al 27/02/2012

Dati della richiesta	Comune di BRIONA (Codice: B183)
Catasto Terreni	Provincia di NOVARA
	Foglio: 14 Particella: 13

Immobile

N.	DATI IDENTIFICATIVI			DATI CLASSAMENTO						DATI DERIVANTI DA	
	Foglio	Particella	Sub	Porz	Qualità Classe	Superficie(m²)	Deduz	Reddito			
						ha are ca		Dominicale	Agrario		
1	14	13		-	RISAIA U	40 70		Euro 52,55	Euro 33,63	Tabella di variazione del 09/12/2010 n . 3599 .1/2010 in atti dal 09/12/2010 (protocollo n . NO0260458) TRASMISSIONE DATI AGEA AI SENSI DEL DL 3 .10 .2006 N .262	
Notifica						Partita					
Annotazioni				di stadio: VARIAZIONE COLTURALE ESEGUITA AI SENSI DEL DL 3 .10 .2006 N . 262 , CONVERTITO CON MODIFICAZIONI NELLA LEGGE 24 .11 .2006 N . 286 E SUCCESSIVE MODIFICAZIONI (ANNO 2010) - CLASSAMENTO PER PARIFICAZIONE CON LA QUALITA` 29 - VIGNETO , CLASSE 02							

INTESTATI

N.	DATI ANAGRAFICI	CODICE FISCALE	DIRITTI E ONERI REALI
1	DE PAOLI Giovanni nato a BRIONA il 25/02/1930	DPLGNN30B25B183Z*	(8) Usufrutto per 500/1000 in regime di comunione dei beni
2	DEPAOLI Luigino nato a BRIONA il 23/07/1958	DPLLGNS58L23B183L*	(2) Nuda proprietà per 1/1 in regime di separazione dei beni
3	ZAGGIA Augusta nata a MONTEGALDA il 26/09/1937	ZGGGST37P66F514R*	(8) Usufrutto per 500/1000 in regime di comunione dei beni
DATI DERIVANTI DA		VOLTURA D'UFFICIO del 23/04/2008 n. 3929.1/2008 in atti dal 23/04/2008 (protocollo n. NO0103727) INTERSCAMBIO INFORMATIVO CD	

Rilasciata da: **Servizio Telematico**

Visura per immobile

Situazione degli atti informatizzati al 27/02/2012

Dati della richiesta	Comune di BRIONA (Codice: B183)
Catasto Terreni	Provincia di NOVARA
	Foglio: 14 Particella: 15

Immobile

N.	DATI IDENTIFICATIVI			DATI CLASSAMENTO						DATI DERIVANTI DA
	Foglio	Particella	Sub	Porz	Qualità Classe	Superficie(m²)	Deduz	Reddito		
						ha are ca		Dominicale	Agrario	
1	14	15		-	RISAIA U	17 70		Euro 22,85	Euro 14,63	Tabella di variazione del 09/12/2010 n . 3600 .1/2010 in atti dal 09/12/2010 (protocollo n . NO0260459) TRASMISSIONE DATI AGEA AI SENSI DEL DL 3 .10 .2006 N .262
Notifica						Partita				
Annotazioni				di stadio: VARIAZIONE COLTURALE ESEGUITA AI SENSI DEL DL 3 .10 .2006 N . 262 , CONVERTITO CON MODIFICAZIONI NELLA LEGGE 24 .11 .2006 N . 286 E SUCCESSIVE MODIFICAZIONI (ANNO 2010) - CLASSAMENTO PER PARIFICAZIONE CON LA QUALITA` 29 - VIGNETO , CLASSE 02						

INTESTATO

N.	DATI ANAGRAFICI	CODICE FISCALE	DIRITTI E ONERI REALI
1	ISTITUTO DIOCESANO PER IL SOSTENTAMENTO DEL CLERO con sede in NOVARA	94006820032*	(1) Proprieta` per 1000/1000
DATI DERIVANTI DA		DECRETO (DISPOSIZIONI DELLE AUTORITA') del 01/10/1985 n. 10024.1/1987 in atti dal 12/12/1991 Rogante: VESCOVO Sede: NOVARA	

Rilasciata da: **Servizio Telematico**

Visura per immobile

Situazione degli atti informatizzati al 27/02/2012

Dati della richiesta	Comune di BRIONA (Codice: B183)
Catasto Terreni	Provincia di NOVARA
	Foglio: 14 Particella: 16

Immobile

N.	DATI IDENTIFICATIVI			DATI CLASSAMENTO						DATI DERIVANTI DA
	Foglio	Particella	Sub	Porz	Qualità Classe	Superficie(m²)	Deduz	Reddito		
						ha are ca		Dominicale	Agrario	
1	14	16		-	RISAIA U	12 00		Euro 15,49	Euro 9,92	Tabella di variazione del 09/12/2010 n . 3601 .1/2010 in atti dal 09/12/2010 (protocollo n . NO0260460) TRASMISSIONE DATI AGEA AI SENSI DEL DL 3 .10 .2006 N .262
Notifica						Partita				
Annotazioni	di stadio: VARIAZIONE COLTURALE ESEGUITA AI SENSI DEL DL 3 .10 .2006 N . 262 , CONVERTITO CON MODIFICAZIONI NELLA LEGGE 24 .11 .2006 N . 286 E SUCCESSIVE MODIFICAZIONI (ANNO 2010) - CLASSAMENTO PER PARIFICAZIONE CON LA QUALITA` 29 - VIGNETO , CLASSE 02									

INTESTATO

N.	DATI ANAGRAFICI	CODICE FISCALE	DIRITTI E ONERI REALI
1	DEPAOLI Luigino nato a BRIONA il 23/07/1958	DPLLGN58L23B183L*	(1) Proprieta` per 1/1 in regime di separazione dei beni
DATI DERIVANTI DA	ISTRUMENTO (ATTO PUBBLICO) del 25/07/2001 Trascrizione n . 7823 .1/2001 in atti dal 08/08/2001 (protocollo n . 141876) Repertorio n .: 28710 Rogante: EMANUELE		
	CAROSELLI Sede: NOVARA COMPRAVENDITA		

Rilasciata da: **Servizio Telematico**

Visura per immobile

Situazione degli atti informatizzati al 27/02/2012

Data: 27/02/2012 - Ora: 12.58.40

Fine

Visura n.: T246958 Pag: 1

Dati della richiesta	Comune di BRIONA (Codice: B183)
Catasto Terreni	Provincia di NOVARA
	Foglio: 14 Particella: 217

Immobile

N.	DATI IDENTIFICATIVI			DATI CLASSAMENTO						DATI DERIVANTI DA	
	Foglio	Particella	Sub	Porz	Qualità Classe	Superficie(m²)		Deduz	Reddito		Tabella di variazione del 09/12/2010 n . 3620 .1/2010 in atti dal 09/12/2010 (protocollo n . NO0260479) TRASMISSIONE DATI AGEA AI SENSI DEL DL 3 .10 .2006 N .262
						ha are ca				Dominicale	
1	14	217		AA	RISAIA U	09 00			Euro 11,62	Euro 7,44	
				AB	SEMIN 1 ARBOR	00 80			Euro 0,68	Euro 0,45	
Notifica						Partita					
Annotazioni				di stadio: VARIAZIONE COLTURALE ESEGUITA AI SENSI DEL DL 3 .10 .2006 N . 262 , CONVERTITO CON MODIFICAZIONI NELLA LEGGE 24 .11 .2006 N . 286 E SUCCESSIVE MODIFICAZIONI (ANNO 2010) PORZIONE AA: CLASSAMENTO PER PARIFICAZIONE CON LA QUALITA` 29 - VIGNETO . CLASSE 02							

INTESTATO

N.	DATI ANAGRAFICI	CODICE FISCALE	DIRITTI E ONERI REALI
1	DEPAOLI Luigino nato a BRIONA il 23/07/1958	DPLLGN58L23B183L*	(1) Proprieta` per 1/1 in regime di separazione dei beni
DATI DERIVANTI DA		ISTRUMENTO (ATTO PUBBLICO) del 28/11/2007 Nota presentata con Modello Unico n . 15420 .1/2007 in atti dal 04/12/2007 Repertorio n .: 36817 Rogante: CAROSELLI	
		EMANUELE Sede: NOVARA COMPRAVENDITA	

Rilasciata da: **Servizio Telematico**

Visura per immobile

Situazione degli atti informatizzati al 27/02/2012

Visura n.: T247483 Pag: 1

Dati della richiesta	Comune di BRIONA (Codice: B183)
Catasto Terreni	Provincia di NOVARA
	Foglio: 14 Particella: 18

Immobile

N.	DATI IDENTIFICATIVI			DATI CLASSAMENTO						DATI DERIVANTI DA	
	Foglio	Particella	Sub	Porz	Qualità Classe	Superficie(m²)		Deduz	Reddito		Tabella di variazione del 09/12/2010 n . 3602 .1/2010 in atti dal 09/12/2010 (protocollo n . NO0260461) TRASMISSIONE DATI AGEA AI SENSI DEL DL 3 .10 .2006 N .262
						ha are ca				Dominicale	
1	14	18		AA	RISAIA U	08 00			Euro 10,33	Euro 6,61	
				AB	BOSCO MISTO 2	00 65			Euro 0,06	Euro 0,02	
Notifica						Partita					
Annotazioni				di stadio: VARIAZIONE COLTURALE ESEGUITA AI SENSI DEL DL 3 .10 .2006 N . 262 , CONVERTITO CON MODIFICAZIONI NELLA LEGGE 24 .11 .2006 N . 286 E SUCCESSIVE MODIFICAZIONI (ANNO 2010) PORZIONE AA: CLASSAMENTO PER PARIFICAZIONE CON LA QUALITA` 29 - VIGNETO . CLASSE 02							

INTESTATO

N.	DATI ANAGRAFICI	CODICE FISCALE	DIRITTI E ONERI REALI
1	DEPAOLI Luigino nato a BRIONA il 23/07/1958	DPLLGN58L23B183L*	(1) Proprieta` per 1/1 in regime di separazione dei beni
DATI DERIVANTI DA	VOLTURA D'UFFICIO del 25/07/2001 Voltura n . 11202 .1/2006 in atti dal 23/06/2006 (protocollo n . NO0095093) Repertorio n .: 28710 Rogante: CAROSELLI Sede: NOVARA		
	ESITO DV TRASCRIZIONE N .7822/2001		

Rilasciata da: **Servizio Telematico**

Visura per immobile

Situazione degli atti informatizzati al 27/02/2012

Visura n.: T248180 Pag: 1

Dati della richiesta	Comune di BRIONA (Codice: B183)
Catasto Terreni	Provincia di NOVARA
	Foglio: 14 Particella: 20

Immobile

N.	DATI IDENTIFICATIVI			DATI CLASSAMENTO						DATI DERIVANTI DA
	Foglio	Particella	Sub	Porz	Qualità Classe	Superficie(m²)	Deduz	Reddito		
						ha are ca		Dominicale	Agrario	
1	14	20		-	RISAIA U	10 00		Euro 12,91	Euro 8,26	Tabella di variazione del 09/12/2010 n . 3603 .1/2010 in atti dal 09/12/2010 (protocollo n . NO0260462) TRASMISSIONE DATI AGEA AI SENSI DEL DL 3 .10 .2006 N .262
Notifica						Partita				
Annotazioni				di stadio: VARIAZIONE COLTURALE ESEGUITA AI SENSI DEL DL 3 .10 .2006 N . 262 , CONVERTITO CON MODIFICAZIONI NELLA LEGGE 24 .11 .2006 N . 286 E SUCCESSIVE MODIFICAZIONI (ANNO 2010) - CLASSAMENTO PER PARIFICAZIONE CON LA QUALITA` 29 - VIGNETO , CLASSE 02						

INTESTATO

N.	DATI ANAGRAFICI	CODICE FISCALE	DIRITTI E ONERI REALI
1	DEPAOLI Luigino nato a BRIONA il 23/07/1958	DPLLGN58L23B183L*	(1) Proprieta` per 1/1 in regime di separazione dei beni
DATI DERIVANTI DA		VOLTURA D'UFFICIO del 25/07/2001 Voltura n . 11202 .1/2006 in atti dal 23/06/2006 (protocollo n . NO0095093) Repertorio n .: 28710 Rogante: CAROSELLI Sede: NOVARA	
		ESITO DV TRASCRIZIONE N .7822/2001	

Rilasciata da: **Servizio Telematico**

Visura per immobile

Situazione degli atti informatizzati al 27/02/2012

Visura n.: T248757 Pag: 1

Dati della richiesta	Comune di BRIONA (Codice: B183)
Catasto Terreni	Provincia di NOVARA
	Foglio: 14 Particella: 19

Immobile

N.	DATI IDENTIFICATIVI			DATI CLASSAMENTO						DATI DERIVANTI DA
	Foglio	Particella	Sub	Porz	Qualità Classe	Superficie(m²)	Deduz	Reddito		
						ha are ca		Dominicale	Agrario	
1	14	19		-	BOSCO MISTO 2	03 80		Euro 0,35	Euro 0,12	Tabella di variazione del 25/01/1993 n . 44 .1/1993 in atti dal 18/09/2002 (protocollo n . 167694) VARIAZIONE COLTURA
Notifica						Partita				
Annotazioni				VARIAZIONE DI QUALITA' SU DICHIARAZIONE DI PARTE						

INTESTATO

N.	DATI ANAGRAFICI	CODICE FISCALE	DIRITTI E ONERI REALI
1	DEPAOLI Luigino nato a BRIONA il 23/07/1958	DPLLG58L23B183L*	(1) Proprieta` per 1/1 in regime di separazione dei beni
DATI DERIVANTI DA		VOLTURA D'UFFICIO del 25/07/2001 Voltura n . 11202 .1/2006 in atti dal 23/06/2006 (protocollo n . NO0095093) Repertorio n .: 28710 Rogante: CAROSELLI Sede: NOVARA	
		ESITO DV TRASCRIZIONE N .7822/2001	

Rilasciata da: **Servizio Telematico**

Visura per immobile

Situazione degli atti informatizzati al 27/02/2012

Visura n.: T251187 Pag: 1

Dati della richiesta	Comune di BRIONA (Codice: B183)
Catasto Terreni	Provincia di NOVARA
	Foglio: 14 Particella: 21

Immobile

N.	DATI IDENTIFICATIVI			DATI CLASSAMENTO						DATI DERIVANTI DA	
	Foglio	Particella	Sub	Porz	Qualità Classe	Superficie(m²)	Deduz	Reddito			
						ha are ca		Dominicale	Agrario		
1	14	21		-	BOSCO 2	03 50		Euro 0,33 L. 630	Euro 0,11 L. 210	Impianto meccanografico del 01/09/1975	
Notifica						Partita					

INTESTATO

N.	DATI ANAGRAFICI	CODICE FISCALE	DIRITTI E ONERI REALI
1	DEPAOLI Luigino nato a BRIONA il 23/07/1958	DPLLGN58L23B183L*	(1) Proprieta` per 1/1 in regime di separazione dei beni
DATI DERIVANTI DA		VOLTURA D'UFFICIO del 25/07/2001 Voltura n . 11202 .1/2006 in atti dal 23/06/2006 (protocollo n . NO0095093) Repertorio n .: 28710 Rogante: CAROSELLI Sede: NOVARA	
		ESITO DV TRASCRIZIONE N .7822/2001	

Rilasciata da: **Servizio Telematico**

Visura per immobile

Situazione degli atti informatizzati al 27/02/2012

Dati della richiesta	Comune di BRIONA (Codice: B183)
Catasto Terreni	Provincia di NOVARA
	Foglio: 14 Particella: 27

Immobile

N.	DATI IDENTIFICATIVI			DATI CLASSAMENTO						DATI DERIVANTI DA
	Foglio	Particella	Sub	Porz	Qualità Classe	Superficie(m²)	Deduz	Reddito		
						ha are ca		Dominicale	Agrario	
1	14	27		-	BOSCO 2	35 00		Euro 3,25	Euro 1,08	Tabella di variazione del 13/11/2008 n . 240759 .1/2008 in atti dal 13/11/2008 (protocollo n . NO0267384)
Notifica		effettuata con prot. n. NO0276583/2008 del 24/11/08				Partita				
Annotazioni				VARIAZIONE DI OUALITA' SU DICHIARAZIONE DI PARTE						

INTESTATO

N.	DATI ANAGRAFICI	CODICE FISCALE	DIRITTI E ONERI REALI
1	NORESI Marco nato a BRIONA il 22/04/1959	NRSMRC59D22B183T*	(1) Proprieta` per 1/1 bene personale
DATI DERIVANTI DA	ISTRUMENTO (ATTO PUBBLICO) del 18/02/2004 Nota presentata con Modello Unico n . 2094 .1/2004 in atti dal 25/02/2004 Repertorio n .: 32055 Rogante: CAROSELLI		
	EMANUELE Sede: NOVARA COMPRAVENDITA		

Rilasciata da: **Servizio Telematico**

Visura per immobile

Situazione degli atti informatizzati al 27/02/2012

Dati della richiesta	Comune di BRIONA (Codice: B183)
Catasto Terreni	Provincia di NOVARA
	Foglio: 14 Particella: 231

Immobile

N.	DATI IDENTIFICATIVI			DATI CLASSAMENTO						DATI DERIVANTI DA
	Foglio	Particella	Sub	Porz	Qualità Classe	Superficie(m²)	Deduz	Reddito		
						ha are ca		Dominicale	Agrario	
1	14	231		-	BOSCO 2	33 60		Euro 3,12	Euro 1,04	Tabella di variazione del 16/10/2008 n . 240778 .1/2008 in atti dal 12/11/2008 (protocollo n . NO0266722)
Notifica		effettuata con prot. n. NO0276575/2008 del 24/11/08				Partita				
Annotazioni				VARIAZIONE DI QUALITA' SU DICHIARAZIONE DI PARTE						

INTESTATI

N.	DATI ANAGRAFICI	CODICE FISCALE	DIRITTI E ONERI REALI
1	FOSSATI Edda nata a BRIONA il 31/08/1923	FSSDDE23M71B183C*	(1) Proprieta` per 1/9
2	FOSSATI Umberto nato a BRIONA il 15/11/1931	FSSMRT31S15B183C*	(1) Proprieta` per 4/9
3	NORESI Marco nato a BRIONA il 22/04/1959	NRSMRC59D22B183T*	(1) Proprieta` per 4/9
DATI DERIVANTI DA	DENUNZIA (NEI PASSAGGI PER CAUSA DI MORTE) del 10/12/1998 n. 4639.3/1999 in atti dal 21/01/2000 Registrazione: UR Sede: NOVARA Volume: 1450 n: 64 del 28/05/1999		

Rilasciata da: **Servizio Telematico**

Visura per immobile

Situazione degli atti informatizzati al 27/02/2012

Dati della richiesta	Comune di BRIONA (Codice: B183)
Catasto Terreni	Provincia di NOVARA
	Foglio: 14 Particella: 222

Immobile

N.	DATI IDENTIFICATIVI			DATI CLASSAMENTO						DATI DERIVANTI DA
	Foglio	Particella	Sub	Porz	Qualità Classe	Superficie(m²)	Deduz	Reddito		
						ha are ca		Dominicale	Agrario	
1	14	222		-	SEMIN 1 ARBOR	93 00		Euro 79,25 L. 153.450	Euro 52,83 L. 102.300	Impianto meccanografico del 01/09/1975
Notifica						Partita				

INTESTATO

N.	DATI ANAGRAFICI	CODICE FISCALE	DIRITTI E ONERI REALI
1	PORZIO GIUSTO Franca nata a FARA NOVARESE il 01/06/1936	PRZFN36H41D492A*	(1) Proprieta` per 1000/1000
DATI DERIVANTI DA		RICONGIUNGIMENTO DI USUFRUTTO del 29/03/2003 n. 224146.1/2003 in atti dal 16/10/2003 (protocollo n. 252691)	

Rilasciata da: **Servizio Telematico**

Visura per immobile

Situazione degli atti informatizzati al 27/02/2012

Dati della richiesta	Comune di BRIONA (Codice: B183)
Catasto Terreni	Provincia di NOVARA
	Foglio: 14 Particella: 195

Immobile

N.	DATI IDENTIFICATIVI			DATI CLASSAMENTO					DATI DERIVANTI DA	
	Foglio	Particella	Sub	Porz	Qualità Classe	Superficie(m²)	Deduz	Reddito		
						ha are ca		Dominicale	Agrario	
1	14	195		-	BOSCO ALTO U	1 11 00		Euro 17,20	Euro 4,01	Tabella di variazione del 07/08/2008 n . 187520 .1/2008 in atti dal 25/08/2008 (protocollo n . NO0193594)
Notifica	effettuata con prot. n. NO0194311/2008 del 26/08/08				Partita					
Annotazioni	VARIAZIONE DI QUALITA' SU DICHIARAZIONE DI PARTE									

INTESTATO

N.	DATI ANAGRAFICI	CODICE FISCALE	DIRITTI E ONERI REALI
1	SPAGNOLINI Luigi nato a FARA NOVARESE il 20/05/1930	SPGLGU30E20D492D*	(1) Proprieta` per 1000/1000
DATI DERIVANTI DA	VOLTURA D'UFFICIO del 20/09/1989 n. 7125.1/1990 in atti dal 22/12/1995 Rogante: SPAGNOLINI G.		

Rilasciata da: **Servizio Telematico**

Visura per immobile

Situazione degli atti informatizzati al 27/02/2012

Dati della richiesta	Comune di BRIONA (Codice: B183)
Catasto Terreni	Provincia di NOVARA
	Foglio: 14 Particella: 30

Immobile

N.	DATI IDENTIFICATIVI			DATI CLASSAMENTO					DATI DERIVANTI DA
	Foglio	Particella	Sub	Porz	Qualità Classe	Superficie(m²)	Deduz	Reddito	
						ha are ca		Dominicale Agrario	
1	14	30		-	SEMINATIVO 3	11 50		Euro 6,24 L. 12.075	Euro 5,94 L. 11.500
Notifica					Partita				

INTESTATI

N.	DATI ANAGRAFICI	CODICE FISCALE	DIRITTI E ONERI REALI
1	CASTALDI Alberto nato a TRECATO il 19/10/1961	CSTLRT61R19L356D*	(1) Proprieta` per 1/3
2	CASTALDI Valerio nato a BRIONA il 28/11/1951	CSTVLR51S28B183M*	(1) Proprieta` per 1/3
3	GUIDA Ada nata a CASTELLAZZO NOVARESE il 23/12/1927	GDUDAA27T63C149A*	(1) Proprieta` per 1/3
DATI DERIVANTI DA		DENUNZIA (NEI PASSAGGI PER CAUSA DI MORTE) del 01/11/2000 n . 90741 .1/2001 in atti dal 14/07/2001 (protocollo n . 127517) Registrazione: UR Sede: NOVARA Volume: 1492 n: 27 del 19/04/2001 ESEGUITA AI SOLI FINI DELLA CONTINUITA` STORICA	

Rilasciata da: **Servizio Telematico**

Visura per immobile

Situazione degli atti informatizzati al 27/02/2012

Dati della richiesta	Comune di BRIONA (Codice: B183)
Catasto Terreni	Provincia di NOVARA
	Foglio: 14 Particella: 43

Immobile

N.	DATI IDENTIFICATIVI			DATI CLASSAMENTO						DATI DERIVANTI DA	
	Foglio	Particella	Sub	Porz	Qualità Classe	Superficie(m²)	Deduz	Reddito			
						ha are ca		Dominicale	Agrario		
1	14	43		-	VIGNETO 4	14 10		Euro 6,92 L. 13.395	Euro 6,92 L. 13.395	Impianto meccanografico del 01/09/1975	
Notifica						Partita	2869				

INTESTATI

N.	DATI ANAGRAFICI	CODICE FISCALE	DIRITTI E ONERI REALI
1	ALBERGHINI Doris nata a BRIONA il 05/10/1950	LBRDRS50R45B183S*	(1) Proprieta` per 1/4 in regime di comunione dei beni
2	ALBERGHINI Walter nato a BRIONA il 01/01/1955	LBRWTR55A01B183X*	(1) Proprieta` per 1/4 in regime di comunione dei beni
3	BOSSO Enrico nato a VERCELLI il 11/05/1948	BSSNRC48E11L750K*	(1) Proprieta` per 1/4 in regime di comunione dei beni
4	PICCALUGA Giuseppina nata a BRIONA il 10/01/1960	PCCGPP60A50B183U*	(1) Proprieta` per 1/4 in regime di comunione dei beni
DATI DERIVANTI DA		ISTRUMENTO (ATTO PUBBLICO) del 19/03/1993 Trascrizione n. 2750.2/1993 in atti dal 29/04/1993 Repertorio n.: 19063 Rogante: BUCOLO RENATO Sede: NOVARA	

Rilasciata da: **Servizio Telematico**

Visura per immobile

Situazione degli atti informatizzati al 27/02/2012

Dati della richiesta	Comune di BRIONA (Codice: B183)
Catasto Terreni	Provincia di NOVARA
	Foglio: 14 Particella: 196

Immobile

N.	DATI IDENTIFICATIVI			DATI CLASSAMENTO						DATI DERIVANTI DA
	Foglio	Particella	Sub	Porz	Qualità Classe	Superficie(m²)	Deduz	Reddito		
						ha are ca		Dominicale	Agrario	
1	14	196		-	BOSCO ALTO U	25 80		Euro 4,00	Euro 0,93	Tabella di variazione del 07/08/2008 n . 187520 .1/2008 in atti dal 25/08/2008 (protocollo n . NO0193594)
Notifica		effettuata con prot. n. NO0194314/2008 del 26/08/08				Partita				
Annotazioni				VARIAZIONE DI QUALITA' SU DICHIARAZIONE DI PARTE						

INTESTATO

N.	DATI ANAGRAFICI	CODICE FISCALE	DIRITTI E ONERI REALI
1	SPAGNOLINI Luigi nato a FARA NOVARESE il 20/05/1930	SPGLGU30E20D492D*	(1) Proprieta` per 1000/1000

Rilasciata da: **Servizio Telematico**

Visura per immobile

Situazione degli atti informatizzati al 27/02/2012

Dati della richiesta	Comune di BRIONA (Codice: B183)
Catasto Terreni	Provincia di NOVARA
	Foglio: 14 Particella: 241

Immobile

N.	DATI IDENTIFICATIVI			DATI CLASSAMENTO					DATI DERIVANTI DA	
	Foglio	Particella	Sub	Porz	Qualità Classe	Superficie(m²)	Deduz	Reddito		
						ha are ca		Dominicale	Agrario	
1	14	241		-	VIGNETO 4	14 00		Euro 6,87	Euro 6,87	Impianto meccanografico del 01/09/1975
								L. 13.300	L. 13.300	
Notifica					Partita	2868				

INTESTATI

N.	DATI ANAGRAFICI	CODICE FISCALE	DIRITTI E ONERI REALI
1	ALBERGHINI Doris nata a BRIONA il 05/10/1950	LBRDRS50R45B183S*	(1) Proprieta` per 1/4 in regime di comunione dei beni
2	ALBERGHINI Walter nato a BRIONA il 01/01/1955	LBRWTR55A01B183X*	(1) Proprieta` per 1/4 in regime di comunione dei beni
3	BOSSO Enrico nato a VERCELLI il 11/05/1948	BSSNRC48E11L750K*	(1) Proprieta` per 1/4 in regime di comunione dei beni
4	PICCALUGA Giuseppina nata a BRIONA il 10/01/1960	PCCGPP60A50B183U*	(1) Proprieta` per 1/4 in regime di comunione dei beni
DATI DERIVANTI DA		ISTRUMENTO (ATTO PUBBLICO) del 19/03/1993 Trascrizione n. 2750.3/1993 in atti dal 29/04/1993 Repertorio n.: 19063 Rogante: BUCOLO RENATO Sede: NOVARA	

Rilasciata da: **Servizio Telematico**

Visura per immobile

Situazione degli atti informatizzati al 27/02/2012

Dati della richiesta	Comune di BRIONA (Codice: B183)
Catasto Terreni	Provincia di NOVARA
	Foglio: 14 Particella: 44

Immobile

N.	DATI IDENTIFICATIVI			DATI CLASSAMENTO					DATI DERIVANTI DA	
	Foglio	Particella	Sub	Porz	Qualità Classe	Superficie(m²)	Deduz	Reddito		
						ha are ca		Dominicale	Agrario	
1	14	44		-	VIGNETO 4	32 40		Euro 15,90 L. 30.780	Euro 15,90 L. 30.780	Impianto meccanografico del 01/09/1975
Notifica					Partita	2464				

INTESTATI

N.	DATI ANAGRAFICI	CODICE FISCALE	DIRITTI E ONERI REALI
1	ALBERGHINI Doris nata a BRIONA il 05/10/1950	LBRDRS50R45B183S*	(1) Proprieta` per 1/4
2	ALBERGHINI Walter nato a BRIONA il 01/01/1955	LBRWTR55A01B183X*	(1) Proprieta` per 1/4
3	BOSSO Enrico nato a VERCELLI il 11/05/1948	BSSNRC48E11L750K*	(1) Proprieta` per 1/4
4	PICCALUGA Giuseppina nata a BRIONA il 10/01/1960	PCCGPP60A50B183U*	(1) Proprieta` per 1/4
DATI DERIVANTI DA		ISTRUMENTO (ATTO PUBBLICO) del 24/04/1991 Voltura n. 6345.1/1991 in atti dal 26/03/1993 Repertorio n.: 14967 Rogante: BUCOLO Sede: NOVARA	

Rilasciata da: **Servizio Telematico**

Visura per immobile

Situazione degli atti informatizzati al 27/02/2012

Dati della richiesta	Comune di BRIONA (Codice: B183)
Catasto Terreni	Provincia di NOVARA
	Foglio: 14 Particella: 45

Immobile

N.	DATI IDENTIFICATIVI			DATI CLASSAMENTO					DATI DERIVANTI DA	
	Foglio	Particella	Sub	Porz	Qualità Classe	Superficie(m²)	Deduz	Reddito		
						ha are ca		Dominicale	Agrario	
1	14	45		-	SEMINATIVO 3	07 70		Euro 4,18 L. 8.085	Euro 3,98 L. 7.700	ISTRUMENTO (ATTO PUBBLICO) del 19/03/1993 n. 2750 .1/1993 in atti dal 29/04/1993
Notifica						Partita		4766		
Riserve				1 Atti di passaggio intermedi non esistenti						

INTESTATI

N.	DATI ANAGRAFICI	CODICE FISCALE	DIRITTI E ONERI REALI
1	ALBERGHINI Doris nata a BRIONA il 05/10/1950	LBRDRS50R45B183S*	(1) Proprieta` per 1/4 in regime di comunione dei beni
2	ALBERGHINI Walter nato a BRIONA il 01/01/1955	LBRWTR55A01B183X*	(1) Proprieta` per 1/4 in regime di comunione dei beni
3	BOSSO Enrico nato a VERCELLI il 11/05/1948	BSSNRC48E11L750K*	(1) Proprieta` per 1/4 in regime di comunione dei beni
4	PICCALUGA Giuseppina nata a BRIONA il 10/01/1960	PCCGPP60A50B183U*	(1) Proprieta` per 1/4 in regime di comunione dei beni
DATI DERIVANTI DA ISTRUMENTO (ATTO PUBBLICO) del 19/03/1993 Trascrizione n. 2750.1/1993 in atti dal 29/04/1993 Repertorio n.: 19063 Rogante: BUCOLO RENATO Sede: NOVARA			

Rilasciata da: **Servizio Telematico**

Visura per immobile

Situazione degli atti informatizzati al 27/02/2012

Dati della richiesta	Comune di BRIONA (Codice: B183)
Catasto Terreni	Provincia di NOVARA
	Foglio: 14 Particella: 46

Immobile

N.	DATI IDENTIFICATIVI			DATI CLASSAMENTO					DATI DERIVANTI DA	
	Foglio	Particella	Sub	Porz	Qualità Classe	Superficie(m²)	Deduz	Reddito		
						ha are ca		Dominicale	Agrario	
1	14	46		-	VIGNETO 4	09 30		Euro 4,56 L. 8.835	Euro 4,56 L. 8.835	Impianto meccanografico del 01/09/1975
Notifica					Partita					

INTESTATO

N.	DATI ANAGRAFICI		CODICE FISCALE	DIRITTI E ONERI REALI
1	DEPAOLI Luigino nato a BRIONA il 23/07/1958		DPLLGN58L23B183L*	(1) Proprieta` per 1/1 in regime di separazione dei beni
DATI DERIVANTI DA		ISTRUMENTO (ATTO PUBBLICO) del 23/02/2011 Nota presentata con Modello Unico n . 2115 .1/2011 in atti dal 01/03/2011 Repertorio n .: 41173 Rogante: CAROSELLI		
		EMANUELE Sede: NOVARA COMPRAVENDITA		

Rilasciata da: **Servizio Telematico**

Visura per immobile

Situazione degli atti informatizzati al 27/02/2012

Dati della richiesta	Comune di BRIONA (Codice: B183)
Catasto Terreni	Provincia di NOVARA
	Foglio: 14 Particella: 47

Immobile

N.	DATI IDENTIFICATIVI			DATI CLASSAMENTO						DATI DERIVANTI DA	
	Foglio	Particella	Sub	Porz	Qualità Classe	Superficie(m²)	Deduz	Reddito			
						ha are ca		Dominicale	Agrario		
1	14	47		-	SEMIN 3 ARBOR	05 10		Euro 2,77 L. 5.355	Euro 2,63 L. 5.100	Impianto meccanografico del 01/09/1975	
Notifica						Partita					

INTESTATO

N.	DATI ANAGRAFICI		CODICE FISCALE	DIRITTI E ONERI REALI
1	DEPAOLI Luigino nato a BRIONA il 23/07/1958		DPLLGN58L23B183L*	(1) Proprieta` per 1/1 in regime di separazione dei beni
DATI DERIVANTI DA		ISTRUMENTO (ATTO PUBBLICO) del 23/02/2011 Nota presentata con Modello Unico n . 2115 .1/2011 in atti dal 01/03/2011 Repertorio n .: 41173 Rogante: CAROSELLI		
		EMANUELE Sede: NOVARA COMPRAVENDITA		

Rilasciata da: **Servizio Telematico**

Visura per immobile

Situazione degli atti informatizzati al 27/02/2012

Dati della richiesta	Comune di BRIONA (Codice: B183)
Catasto Terreni	Provincia di NOVARA
	Foglio: 14 Particella: 203

Immobile

N.	DATI IDENTIFICATIVI			DATI CLASSAMENTO						DATI DERIVANTI DA
	Foglio	Particella	Sub	Porz	Qualità Classe	Superficie(m²)	Deduz	Reddito		
						ha are ca		Dominicale	Agrario	
1	14	203		-	SEMIN 3 ARBOR	14 50		Euro 7,86 L. 15.225	Euro 7,49 L. 14.500	Impianto meccanografico del 01/09/1975
Notifica						Partita	1354			

INTESTATO

N.	DATI ANAGRAFICI	CODICE FISCALE	DIRITTI E ONERI REALI
1	NORESI Ugo nato a BRIONA il 27/08/1913	NRSGUO13M27B183L*	(1) Proprieta` per 1000/1000

Rilasciata da: **Servizio Telematico**

Visura per immobile

Situazione degli atti informatizzati al 27/02/2012

Visura n.: T259821 Pag: 1

Dati della richiesta	Comune di BRIONA (Codice: B183)
Catasto Terreni	Provincia di NOVARA
	Foglio: 14 Particella: 49

Immobile

N.	DATI IDENTIFICATIVI			DATI CLASSAMENTO						DATI DERIVANTI DA
	Foglio	Particella	Sub	Porz	Qualità Classe	Superficie(m²)	Deduz	Reddito		
						ha are ca		Dominicale	Agrario	
1	14	49		-	SEMINATIVO 3	74 20		Euro 40,24 L. 77.910	Euro 38,32 L. 74.200	Impianto meccanografico del 01/09/1975
Notifica						Partita	1693			

INTESTATO

N.	DATI ANAGRAFICI	CODICE FISCALE	DIRITTI E ONERI REALI
1	ISTITUTO DIOCESANO PER IL SOSTENTAMENTO DEL CLERO con sede in NOVARA	94006820032*	(1) Proprieta` per 1000/1000
DATI DERIVANTI DA		DECRETO (DISPOSIZIONI DELLE AUTORITA') del 01/10/1985 n. 10024.1/1987 in atti dal 12/12/1991 Rogante: VESCOVO Sede: NOVARA	

Rilasciata da: **Servizio Telematico**

Visura per immobile

Situazione degli atti informatizzati al 27/02/2012

Dati della richiesta	Comune di BRIONA (Codice: B183)
Catasto Terreni	Provincia di NOVARA
	Foglio: 14 Particella: 53

Immobile

N.	DATI IDENTIFICATIVI			DATI CLASSAMENTO						DATI DERIVANTI DA	
	Foglio	Particella	Sub	Porz	Qualità Classe	Superficie(m²)		Deduz	Reddito		
						ha are ca			Dominicale	Agrario	
1	14	53		-	SEMINATIVO 3	09 40			Euro 5,10	Euro 4,85	Tabella di variazione del 07/03/2007 n . 7320 .1/2007 in atti dal 07/03/2007 (protocollo n . NO0054976) TRASMISSIONE DATI AI SENSI DEL DECRETO 262 DEL 3 OTTOBRE 2006
Notifica						Partita					
Annotazioni				VARIAZIONE COLTURALE EX D.L. N. 262/06 - OUALITA' DICHIARATA O PARIFICATA A COLTURA PRESENTE NEL QUADRO TARIFFARIO							

INTESTATI

N.	DATI ANAGRAFICI	CODICE FISCALE	DIRITTI E ONERI REALI
1	ABBIATE Claudia nata a BRIONA il 02/03/1964	BBTCLD64C42B183V*	(1) Proprieta` per 1/15
2	ABBIATE Claudia nata a BRIONA il 02/03/1964	BBTCLD64C42B183V*	(1) Proprieta` per 14/15 bene personale
DATI DERIVANTI DA		ISTRUMENTO (ATTO PUBBLICO) del 11/05/2002 Trascrizione n . 6923 .1/2002 in atti dal 06/06/2002 (protocollo n . 98420) Repertorio n .: 26393 Rogante: GUARINO GENNARO	
		Sede: NOVARA COMPRAVENDITA	

Rilasciata da: Servizio Telematico

Visura per immobile

Situazione degli atti informatizzati al 27/02/2012

Visura n.: T263158 Pag: 1

Dati della richiesta	Comune di BRIONA (Codice: B183)
Catasto Terreni	Provincia di NOVARA
	Foglio: 14 Particella: 54

Immobile

N.	DATI IDENTIFICATIVI			DATI CLASSAMENTO					DATI DERIVANTI DA
	Foglio	Particella	Sub	Porz	Qualità Classe	Superficie(m²)	Deduz	Reddito	
						ha are ca		Dominicale Agrario	
1	14	54		-	SEMINATIVO 3	21 60		Euro 11,71 L. 22.680	Euro 11,16 L. 21.600
Notifica					Partita				

INTESTATI

N.	DATI ANAGRAFICI	CODICE FISCALE	DIRITTI E ONERI REALI
1	ABBIATE Claudia nata a BRIONA il 02/03/1964	BBTCLD64C42B183V*	(1) Proprieta` per 1/15
2	ABBIATE Claudia nata a BRIONA il 02/03/1964	BBTCLD64C42B183V*	(1) Proprieta` per 14/15 bene personale
DATI DERIVANTI DA		ISTRUMENTO (ATTO PUBBLICO) del 11/05/2002 Trascrizione n . 6923 .1/2002 in atti dal 06/06/2002 (protocollo n . 98420) Repertorio n .: 26393 Rogante: GUARINO GENNARO	
		Sede: NOVARA COMPRAVENDITA	

Rilasciata da: **Servizio Telematico**

Visura per immobile

Situazione degli atti informatizzati al 27/02/2012

Dati della richiesta	Comune di BRIONA (Codice: B183)
Catasto Terreni	Provincia di NOVARA
	Foglio: 14 Particella: 55

Immobile

N.	DATI IDENTIFICATIVI			DATI CLASSAMENTO					DATI DERIVANTI DA	
	Foglio	Particella	Sub	Porz	Qualità Classe	Superficie(m²)	Deduz	Reddito		
						ha are ca		Dominicale	Agrario	
1	14	55		-	SEMINATIVO 3	21 30		Euro 11,55 L. 22.365	Euro 11,00 L. 21.300	Impianto meccanografico del 01/09/1975
Notifica					Partita					

INTESTATI

N.	DATI ANAGRAFICI	CODICE FISCALE	DIRITTI E ONERI REALI
1	FRAMORANDO Beatrice nata a NOVARA il 11/08/1957	FRMBRC57M51F952I*	(1) Proprieta` per 2/9
2	FRAMORANDO Emanuele nato a GALLIATE il 29/03/1964	FRMMNL64C29D872Q*	(1) Proprieta` per 2/9
3	FRAMORANDO Enzo nato a NOVARA il 30/05/1960	FRMNZE60E30F952W*	(1) Proprieta` per 2/9
4	MAMBRINI Maria Rosa nata a BRIONA il 13/05/1936	MMBMRS36E53B183O*	(1) Proprieta` per 3/9
DATI DERIVANTI DA		DENUNZIA (NEI PASSAGGI PER CAUSA DI MORTE) del 21/06/1994 n . 208 .1/1995 in atti dal 18/08/2001 (protocollo n . 145389) Registrazione: UR Sede: NOVARA Volume: 464 n: 6 del 16/12/1994	

Rilasciata da: **Servizio Telematico**

Visura per immobile

Situazione degli atti informatizzati al 27/02/2012

Visura n.: T263813 Pag: 1

Dati della richiesta	Comune di BRIONA (Codice: B183)
Catasto Terreni	Provincia di NOVARA
	Foglio: 14 Particella: 242

Immobile

N.	DATI IDENTIFICATIVI			DATI CLASSAMENTO					DATI DERIVANTI DA	
	Foglio	Particella	Sub	Porz	Qualità Classe	Superficie(m²)	Deduz	Reddito		
						ha are ca		Dominicale	Agrario	
1	14	242		-	SEMINATIVO 3	26 80		Euro 14,53 L. 28.140	Euro 13,84 L. 26.800	Impianto meccanografico del 01/09/1975
Notifica					Partita					

INTESTATI

N.	DATI ANAGRAFICI	CODICE FISCALE	DIRITTI E ONERI REALI
1	CHIOVINO Elena nata a SIZZANO il 21/01/1922	CHVLNE22A61I767P*	(8) Usufrutto per 1/2
2	FACCENDA Ermana nata a SIZZANO il 17/04/1949	FCCRMN49D57I767H*	(2) Nuda proprietà per 1/2
3	FACCENDA Ermana nata a SIZZANO il 17/04/1949	FCCRMN49D57I767H*	(1) Proprietà per 1/2
DATI DERIVANTI DA		RETTIFICA DI INTESTAZIONE ALL'ATTUALITA' del 27/06/2001 n . 7960 .2/2010 in atti dal 20/09/2010 (protocollo n . NO0193525) ALLINEAMENTO E RETTIFICA	
		TITOLARITA'	

Rilasciata da: **Servizio Telematico**

Visura per immobile

Situazione degli atti informatizzati al 27/02/2012

Visura n.: T264106 Pag: 1

Dati della richiesta	Comune di BRIONA (Codice: B183)
Catasto Terreni	Provincia di NOVARA
	Foglio: 14 Particella: 57

Immobile

N.	DATI IDENTIFICATIVI			DATI CLASSAMENTO					DATI DERIVANTI DA
	Foglio	Particella	Sub	Porz	Qualità Classe	Superficie(m²)	Deduz	Reddito	
						ha are ca		Dominicale Agrario	
1	14	57		-	SEMINATIVO 3	27 60		Euro 14,97 L. 28.980	Euro 14,25 L. 27.600
Impianto meccanografico del 01/09/1975									
Notifica					Partita	1136			

INTESTATI

N.	DATI ANAGRAFICI	CODICE FISCALE	DIRITTI E ONERI REALI
1	FACCENDA Luigi nato a BRIONA il 27/05/1944	FCCLGU44E27B183T*	(1) Proprieta` per 1/2
2	FACCENDA Pier Angelo nato a BRIONA il 08/07/1946	FCCPNG46L08B183L*	(1) Proprieta` per 1/2
DATI DERIVANTI DA		ISTRUMENTO (ATTO PUBBLICO) del 30/01/1979 Voltura n . 759 .2/1980 in atti dal 05/12/1991 Repertorio n .: 271608 Rogante: BARBERI M Sede: NOVARA Registrazione: UR	
		Sede: NOVARA Volume: 409 n: 1417 del 16/02/1979	

Rilasciata da: **Servizio Telematico**

Visura per immobile

Situazione degli atti informatizzati al 27/02/2012

Visura n.: T277871 Pag: 1

Dati della richiesta	Comune di BRIONA (Codice: B183)
Catasto Terreni	Provincia di NOVARA
	Foglio: 14 Particella: 58

Immobile

N.	DATI IDENTIFICATIVI			DATI CLASSAMENTO						DATI DERIVANTI DA	
	Foglio	Particella	Sub	Porz	Qualità Classe	Superficie(m²)		Deduz	Reddito		Tabella di variazione del 29/08/2007 n . 39689 .1/2007 in atti dal 29/08/2007 (protocollo n . NO0213322) RETTIFICA IN AUTOTUTELA D'UFFICIO - DATI AGEA 2006
						ha are ca				Dominicale	
1	14	58		AA	SEMINATIVO 3	1	00	00	Euro 54,23	Euro 51,65	
				AB	PRATO IRRIG 2		15	40	Euro 13,52	Euro 7,95	
Notifica						Partita					
Annotazioni				RETTIFICA IN AUTOTUTELA D'UFFICIO DELLA VARIAZIONE COLTURALE ESEGUITA AI SENSI DEL DL 3 .10 .2006 n . 262 (DECORRENZA 1 .01 .2006) . QUALITA` DICHIARATA O PARIFICATA A COLTURA PRESENTE NEL QUADRO TARIFFARIO DEL COMUNE							

INTESTATO

N.	DATI ANAGRAFICI	CODICE FISCALE	DIRITTI E ONERI REALI
1	FACCENDA Luigi nato a BRIONA il 27/05/1944	FCCLGU44E27B183T*	(1) Proprieta` per 1000/1000
DATI DERIVANTI DA		ISTRUMENTO (ATTO PUBBLICO) del 30/01/1979 Voltura n . 76080 in atti dal 04/05/1987 Repertorio n .: 271668 Rogante: BARBERI M Sede: NOVARA Registrazione: UR Sede:	
		NOVARA Volume: 409 n: 1417 del 16/02/1979	

Rilasciata da: Servizio Telematico

Visura per immobile

Situazione degli atti informatizzati al 27/02/2012

Dati della richiesta	Comune di BRIONA (Codice: B183)
Catasto Terreni	Provincia di NOVARA
	Foglio: 14 Particella: 245

Immobile

N.	DATI IDENTIFICATIVI			DATI CLASSAMENTO						DATI DERIVANTI DA	
	Foglio	Particella	Sub	Porz	Qualità Classe	Superficie(m²)		Deduz	Reddito		Tabella di variazione del 29/08/2007 n . 39740 .1/2007 in atti dal 29/08/2007 (protocollo n . NO0213373) RETTIFICA IN AUTOTUTELA D'UFFICIO - DATI AGEA 2006
						ha are ca			Dominicale	Agrario	
1	14	245		AA	SEMINATIVO 3	1	00 00		Euro 54,23	Euro 51,65	
				AB	PRATO IRRIG 2		15 40		Euro 13,52	Euro 7,95	
Notifica						Partita					
Annotazioni				RETTIFICA IN AUTOTUTELA D'UFFICIO DELLA VARIAZIONE COLTURALE ESEGUITA AI SENSI DEL DL 3 .10 .2006 n . 262 (DECORRENZA 1 .01 .2006) . QUALITA` DICHIARATA O PARIFICATA A COLTURA PRESENTE NEL QUADRO TARIFFARIO DEL COMUNE							

INTESTATI

N.	DATI ANAGRAFICI	CODICE FISCALE	DIRITTI E ONERI REALI
1	CHIOVINO Elena nata a SIZZANO il 21/01/1922	CHVLNE22A61I767P*	(8) Usufrutto per 1/2
2	FACCENDA Ermana nata a SIZZANO il 17/04/1949	FCCRMN49D57I767H*	(2) Nuda proprieta` per 1/2
3	FACCENDA Ermana nata a SIZZANO il 17/04/1949	FCCRMN49D57I767H*	(1) Proprieta` per 1/2
DATI DERIVANTI DA		RETTIFICA DI INTESTAZIONE ALL'ATTUALITA' del 27/06/2001 n . 7960 .2/2010 in atti dal 20/09/2010 (protocollo n . NO0193525) ALLINEAMENTO E RETTIFICA	
		TITOLARITA`	

Rilasciata da: **Servizio Telematico**

Visura per immobile

Situazione degli atti informatizzati al 27/02/2012

Visura n.: T278576 Pag: 1

Dati della richiesta	Comune di BRIONA (Codice: B183)
Catasto Terreni	Provincia di NOVARA
	Foglio: 14 Particella: 60

Immobile

N.	DATI IDENTIFICATIVI			DATI CLASSAMENTO				DATI DERIVANTI DA	
	Foglio	Particella	Sub	Porz	Qualità Classe	Superficie(m²)	Deduz	Reddito	
						ha are ca		Dominicale	Agrario
1	14	60		-	SEMIN IRRIG 2	3 11 00		Euro 353,36	Euro 289,11
Tabella di variazione del 02/03/2011 n . 503 .1/2011 in atti dal 02/03/2011 (protocollo n . NO0079984)									
Notifica	effettuata con prot. n. NO0080052/2011 del 02/03/11				Partita				
Annotazioni	di stadio: VARIAZIONE DI QUALITA` SU DICHIARAZIONE DI PARTE								

INTESTATI

N.	DATI ANAGRAFICI	CODICE FISCALE	DIRITTI E ONERI REALI
1	FOGLIA Antonella nata a VARALLO il 30/04/1955	FGLNNL55D70L669X*	(1) Proprieta` per 1/2
2	FOGLIA Cristina nata a NOVARA il 15/12/1964	FGLCST64T55F952N*	(1) Proprieta` per 1/2
DATI DERIVANTI DA	RICONGIUNGIMENTO DI USUFRUTTO del 17/11/2010 n . 618 .1/2012 in atti dal 19/01/2012 (protocollo n . NO0008167) Registrazione: SC Sede: VARALLO Volume: 1 n: 27 del 27/11/2010 IN MORTE DI DESSILANI CAMILLA		

Rilasciata da: **Servizio Telematico**

Visura per immobile

Situazione degli atti informatizzati al 27/02/2012

Dati della richiesta	Comune di BRIONA (Codice: B183)
Catasto Terreni	Provincia di NOVARA
	Foglio: 14 Particella: 156

Immobile

N.	DATI IDENTIFICATIVI			DATI CLASSAMENTO						DATI DERIVANTI DA
	Foglio	Particella	Sub	Porz	Qualità Classe	Superficie(m²)	Deduz	Reddito		Tabella di variazione del 21/12/2009 n . 7342 .1/2009 in atti dal 21/12/2009 (protocollo n . NO0323590) TRASMISSIONE DATI AGEA AI SENSI DEL DL 3 .10 .2006 N .262
						ha are ca		Dominicale	Agrario	
1	14	156		-	RISAIA U	68 00		Euro 87,80	Euro 56,19	
Notifica						Partita				
Riserve				1 Atti di passaggio intermedi non esistenti						
Annotazioni				di stadio: VARIAZIONE COLTURALE ESEGUITA AI SENSI DEL DL 3 .10 .2006 N . 262 , CONVERTITO CON MODIFICAZIONI NELLA LEGGE 24 .11 .2006 N . 286 E SUCCESSIVE MODIFICAZIONI (ANNO 2009) - CLASSAMENTO PER PARIFICAZIONE CON LA QUALITA` 29 - VIGNETO . CLASSE 02						

INTESTATO

N.	DATI ANAGRAFICI	CODICE FISCALE	DIRITTI E ONERI REALI
1	RIGOLONE Flaviano nato a BRIONA il 13/05/1931	RGLFVN31E13B183J*	(1) Proprieta` per 1000/1000
DATI DERIVANTI DA		ISTRUMENTO (ATTO PUBBLICO) del 22/03/1995 Voltura n. 5141.1/1995 in atti dal 09/08/1995 Repertorio n.: 69308 Rogante: BELLEZZA Sede: NOVARA	

Rilasciata da: **Servizio Telematico**

Visura per immobile

Situazione degli atti informatizzati al 27/02/2012

Dati della richiesta	Comune di BRIONA (Codice: B183)
Catasto Terreni	Provincia di NOVARA
	Foglio: 14 Particella: 164

Immobile

N.	DATI IDENTIFICATIVI			DATI CLASSAMENTO						DATI DERIVANTI DA
	Foglio	Particella	Sub	Porz	Qualità Classe	Superficie(m²)	Deduz	Reddito		
						ha are ca		Dominicale	Agrario	
1	14	164		-	SERRA U	52 40	A2	Euro 116,37	Euro 94,72	Tabella di variazione del 18/10/2005 n . 146470 .1/2005 in atti dal 19/10/2005 (protocollo n . NO0147437)
Notifica		NO0177798/2005				Partita				
Annotazioni				VARIAZIONE DI QUALITA' SU DICHIARAZIONE DI PARTE SERRA PARIFICATO A ORTO						

INTESTATO

N.	DATI ANAGRAFICI	CODICE FISCALE	DIRITTI E ONERI REALI
1	BELDI Stefano nato a OLEGGIO il 12/02/1962	BLDSFN62B12G019K*	(1) Proprieta` per 1/1 in regime di separazione dei beni
DATI DERIVANTI DA	ISTRUMENTO (ATTO PUBBLICO) del 04/08/2004 Nota presentata con Modello Unico n . 10615 .1/2004 in atti dal 09/08/2004 Repertorio n .: 32664 Rogante: CAROSELLI		
	EMANUELE Sede: NOVARA COMPRAVENDITA		

Rilasciata da: **Servizio Telematico**

Visura per immobile

Situazione degli atti informatizzati al 27/02/2012

Visura n.: T279719 Pag: 1

Dati della richiesta	Comune di BRIONA (Codice: B183)
Catasto Terreni	Provincia di NOVARA
	Foglio: 14 Particella: 66

Immobile

N.	DATI IDENTIFICATIVI			DATI CLASSAMENTO						DATI DERIVANTI DA
	Foglio	Particella	Sub	Porz	Qualità Classe	Superficie(m²)	Deduz	Reddito		
						ha are ca		Dominicale	Agrario	
1	14	66		-	SEMIN IRRIG 1	51 50	A2	Euro 42,56 L. 82.400	Euro 47,88 L. 92.700	Impianto meccanografico del 01/09/1975
Notifica						Partita	2245			

INTESTATO

N.	DATI ANAGRAFICI	CODICE FISCALE	DIRITTI E ONERI REALI
1	BERTOLDI Antonio nato a FARA NOVARESE il 12/01/1929	BRTNTN29A12D492O*	(1) Proprieta` per 1000/1000
DATI DERIVANTI DA		ISTRUMENTO (ATTO PUBBLICO) del 26/07/1994 Voltura n. 9922.1/1994 in atti dal 28/11/1994 Repertorio n.: 18633 Rogante: CAROSELLI Sede: NOVARA	

Rilasciata da: **Servizio Telematico**

Visura per immobile

Situazione degli atti informatizzati al 27/02/2012

Dati della richiesta	Comune di BRIONA (Codice: B183)
Catasto Terreni	Provincia di NOVARA
	Foglio: 14 Particella: 179

Immobile

N.	DATI IDENTIFICATIVI			DATI CLASSAMENTO						DATI DERIVANTI DA
	Foglio	Particella	Sub	Porz	Qualità Classe	Superficie(m²)	Deduz	Reddito		
						ha are ca		Dominicale	Agrario	
1	14	179		-	SEMIN IRRIG 1	50 00	A2	Euro 41,32 L. 80.000	Euro 46,48 L. 90.000	Impianto meccanografico del 01/09/1975
Notifica						Partita				

INTESTATO

N.	DATI ANAGRAFICI	CODICE FISCALE	DIRITTI E ONERI REALI
1	BERTOLDI Antonio nato a FARA NOVARESE il 12/01/1929	BRTNTN29A12D492O*	(1) Proprieta` per 1000/1000
DATI DERIVANTI DA	ISTRUMENTO (ATTO PUBBLICO) del 05/02/1997 Voltura n . 2401 .1/1997 in atti dal 01/03/2002 (protocollo n . 38060) Repertorio n .: 48753 Rogante: PEDRAZZOLI PAOLO Sede: NOVARA		

Rilasciata da: **Servizio Telematico**

Visura per immobile

Situazione degli atti informatizzati al 27/02/2012

Visura n.: T280396 Pag: 1

Dati della richiesta	Comune di BRIONA (Codice: B183)
Catasto Terreni	Provincia di NOVARA
	Foglio: 14 Particella: 180

Immobile

N.	DATI IDENTIFICATIVI			DATI CLASSAMENTO						DATI DERIVANTI DA
	Foglio	Particella	Sub	Porz	Qualità Classe	Superficie(m²)	Deduz	Reddito		
						ha are ca		Dominicale	Agrario	
1	14	180		-	SEMIN IRRIG 1	49 80	A2	Euro 41,15 L. 79.680	Euro 46,30 L. 89.640	Impianto meccanografico del 01/09/1975
Notifica						Partita	1581			

INTESTATO

N.	DATI ANAGRAFICI	CODICE FISCALE	DIRITTI E ONERI REALI
1	BERTOLDI Antonio nato a FARA NOVARESE il 12/01/1929	BRTNTN29A12D492O*	(1) Proprieta` per 1000/1000
DATI DERIVANTI DA		DENUNZIA (NEI PASSAGGI PER CAUSA DI MORTE) del 02/04/1985 Voltura n . 71985 in atti dal 04/05/1987 Registrazione: UR Sede: NOVARA Volume: 315 n: 32 del 28/10/1985	

Rilasciata da: **Servizio Telematico**

Visura per immobile

Situazione degli atti informatizzati al 27/02/2012

Visura n.: T280681 Pag: 1

Dati della richiesta	Comune di BRIONA (Codice: B183)
Catasto Terreni	Provincia di NOVARA
	Foglio: 14 Particella: 181

Immobile

N.	DATI IDENTIFICATIVI			DATI CLASSAMENTO						DATI DERIVANTI DA
	Foglio	Particella	Sub	Porz	Qualità Classe	Superficie(m²)	Deduz	Reddito		
						ha are ca		Dominicale	Agrario	
1	14	181		-	SEMIN IRRIG 1	24 00	A2	Euro 19,83 L. 38.400	Euro 22,31 L. 43.200	VOLTURA D'UFFICIO del 26/02/1956 n . 10280 .900/1993 in atti dal 22/12/1995
Notifica						Partita	4185			

INTESTATO

N.	DATI ANAGRAFICI	CODICE FISCALE	DIRITTI E ONERI REALI
1	BERTOLDI Antonio nato a FARA NOVARESE il 12/01/1929	BRTNTN29A12D492O*	(1) Proprieta` per 1000/1000
DATI DERIVANTI DA		ISTRUMENTO (ATTO PUBBLICO) del 31/08/1993 Voltura n. 10281.1/1993 in atti dal 06/10/1993 Repertorio n.: 16865 Rogante: CAROSELLI Sede: NOVARA	

Rilasciata da: **Servizio Telematico**

Visura per immobile

Situazione degli atti informatizzati al 27/02/2012

Visura n.: T280979 Pag: 1

Dati della richiesta	Comune di BRIONA (Codice: B183)
Catasto Terreni	Provincia di NOVARA
	Foglio: 14 Particella: 182

Immobile

N.	DATI IDENTIFICATIVI			DATI CLASSAMENTO						DATI DERIVANTI DA
	Foglio	Particella	Sub	Porz	Qualità Classe	Superficie(m²)	Deduz	Reddito		
						ha are ca		Dominicale	Agrario	
1	14	182		-	SEMIN IRRIG 1	24 80	A2	Euro 20,49 L. 39.680	Euro 23,05 L. 44.640	Impianto meccanografico del 01/09/1975
Notifica					Partita					

INTESTATI

N.	DATI ANAGRAFICI	CODICE FISCALE	DIRITTI E ONERI REALI
1	BERTOLDI Antonio nato a FARA NOVARESE il 12/01/1929	BRTNTN29A12D492O*	(1) Proprieta` per 1/2
2	TONIATO Vilma nata a NOVARA il 18/12/1959	TNTVLM59T58F952S*	(1) Proprieta` per 1/2
DATI DERIVANTI DA		ISTRUMENTO (ATTO PUBBLICO) del 05/03/1997 Voltura n. 3885.1/1997 in atti dal 12/06/1997 Repertorio n.: 48834 Rogante: PEDRAZZOLI Sede: NOVARA	

Rilasciata da: **Servizio Telematico**

Visura per immobile

Situazione degli atti informatizzati al 27/02/2012

Visura n.: T281263 Pag: 1

Dati della richiesta	Comune di BRIONA (Codice: B183)
Catasto Terreni	Provincia di NOVARA
	Foglio: 14 Particella: 183

Immobile

N.	DATI IDENTIFICATIVI			DATI CLASSAMENTO						DATI DERIVANTI DA
	Foglio	Particella	Sub	Porz	Qualità Classe	Superficie(m²)	Deduz	Reddito		
						ha are ca		Dominicale	Agrario	
1	14	183		-	SEMIN IRRIG 1	27 50	A2	Euro 22,72 L. 44.000	Euro 25,56 L. 49.500	Impianto meccanografico del 01/09/1975
Notifica						Partita	2648			

INTESTATO

N.	DATI ANAGRAFICI	CODICE FISCALE	DIRITTI E ONERI REALI
1	BERTOLDI Antonio nato a FARA NOVARESE il 12/01/1929	BRTNTN29A12D492O*	(1) Proprieta` per 1000/1000
DATI DERIVANTI DA		ISTRUMENTO (ATTO PUBBLICO) del 26/07/1994 Voltura n. 9922.2/1994 in atti dal 22/12/1995 Repertorio n.: 18633 Rogante: CAROSELLI Sede: NOVARA	

Rilasciata da: **Servizio Telematico**

Visura per immobile

Situazione degli atti informatizzati al 27/02/2012

Visura n.: T281598 Pag: 1

Dati della richiesta	Comune di BRIONA (Codice: B183)
Catasto Terreni	Provincia di NOVARA
	Foglio: 14 Particella: 214

Immobile

N.	DATI IDENTIFICATIVI			DATI CLASSAMENTO						DATI DERIVANTI DA	
	Foglio	Particella	Sub	Porz	Qualità Classe	Superficie(m²)		Deduz	Reddito		Tabella di variazione del 21/12/2009 n . 7343 .1/2009 in atti dal 21/12/2009 (protocollo n . NO0323591) TRASMISSIONE DATI AGEA AI SENSI DEL DL 3 .10 .2006 N .262
						ha are ca				Dominicale	
1	14	214		AA	RISAIA U	26	00		Euro 33,57	Euro 21,48	
				AB	SEMIN IRRIG 1	01	50		Euro 1,78	Euro 1,39	
Notifica						Partita					
Annotazioni				di stadio: VARIAZIONE COLTURALE ESEGUITA AI SENSI DEL DL 3 .10 .2006 N . 262 , CONVERTITO CON MODIFICAZIONI NELLA LEGGE 24 .11 .2006 N . 286 E SUCCESSIVE MODIFICAZIONI (ANNO 2009) PORZIONE AA: CLASSAMENTO PER PARIFICAZIONE CON LA QUALITA` 29 - VIGNETO . CLASSE 02							

INTESTATO

N.	DATI ANAGRAFICI	CODICE FISCALE	DIRITTI E ONERI REALI
1	SPAGNOLINI Marino nato a FARA NOVARESE il 22/02/1946	SPGMRN46B22D492T*	(1) Proprieta` per 1/1
DATI DERIVANTI DA		DENUNZIA (NEI PASSAGGI PER CAUSA DI MORTE) del 28/09/1999 n . 2830 .1/2000 in atti dal 18/08/2001 (protocollo n . 145439) Registrazione: UR Sede: NOVARA Volume: 1468 n: 62 del 24/03/2000	

Rilasciata da: Servizio Telematico

Visura per immobile

Situazione degli atti informatizzati al 27/02/2012

Visura n.: T283142 Pag: 1

Dati della richiesta	Comune di BRIONA (Codice: B183)
Catasto Terreni	Provincia di NOVARA
	Foglio: 14 Particella: 215

Immobile

N.	DATI IDENTIFICATIVI			DATI CLASSAMENTO						DATI DERIVANTI DA	
	Foglio	Particella	Sub	Porz	Qualità Classe	Superficie(m²)		Deduz	Reddito		Tabella di variazione del 21/12/2009 n . 7344 .1/2009 in atti dal 21/12/2009 (protocollo n . NO0323592) TRASMISSIONE DATI AGEA AI SENSI DEL DL 3 .10 .2006 N .262
						ha are ca				Dominicale	
1	14	215		AA	RISAIA U	26	00		Euro 33,57	Euro 21,48	
				AB	SEMIN IRRIG 1	01	50		Euro 1,78	Euro 1,39	
Notifica						Partita					
Annotazioni				di stadio: VARIAZIONE COLTURALE ESEGUITA AI SENSI DEL DL 3 .10 .2006 N . 262 , CONVERTITO CON MODIFICAZIONI NELLA LEGGE 24 .11 .2006 N . 286 E SUCCESSIVE MODIFICAZIONI (ANNO 2009) PORZIONE AA: CLASSAMENTO PER PARIFICAZIONE CON LA QUALITA` 29 - VIGNETO . CLASSE 02							

INTESTATO

N.	DATI ANAGRAFICI	CODICE FISCALE	DIRITTI E ONERI REALI
1	SPAGNOLINI Marino nato a FARA NOVARESE il 22/02/1946	SPGMRN46B22D492T*	(1) Proprieta` per 1000/1000
DATI DERIVANTI DA		DENUNZIA (NEI PASSAGGI PER CAUSA DI MORTE) del 12/09/1994 n. 6738.1/1995 in atti dal 21/06/1995	

Rilasciata da: **Servizio Telematico**

COMUNE: Briona

FOGLIO: 15

LEGENDA



Aree soggette a occupazione temporanea



Aree soggette a esproprio

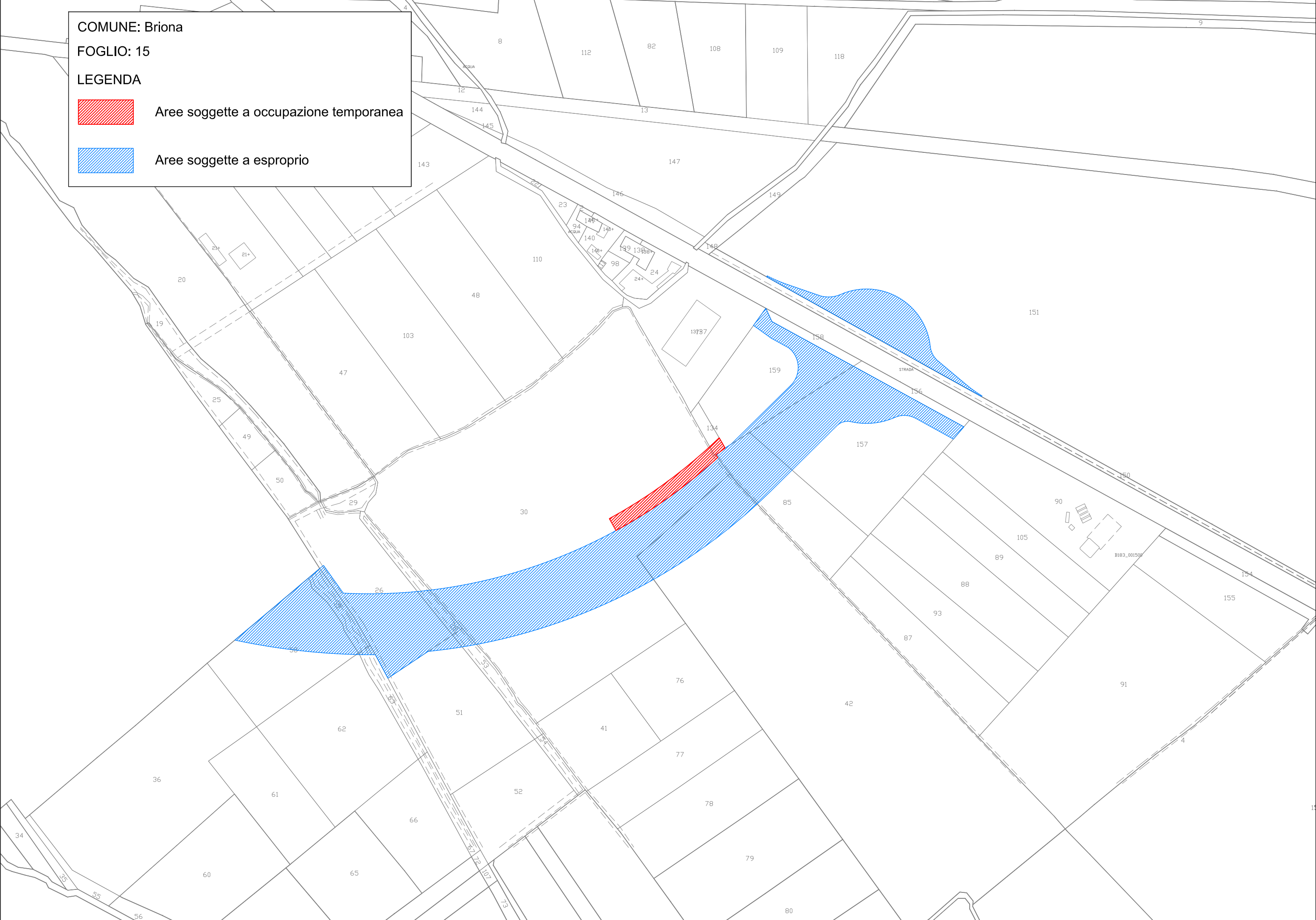

Visura per immobile

Situazione degli atti informatizzati al 27/02/2012

Visura n.: T283513 Pag: 1

Dati della richiesta	Comune di BRIONA (Codice: B183)
Catasto Terreni	Provincia di NOVARA
	Foglio: 15 Particella: 58

Immobile

N.	DATI IDENTIFICATIVI			DATI CLASSAMENTO						DATI DERIVANTI DA	
	Foglio	Particella	Sub	Porz	Qualità Classe	Superficie(m²)	Deduz	Reddito		Tabella di variazione del 14/12/2011 n . 5404 .1/2011 in atti dal 14/12/2011 (protocollo n . NO0274740) TRASMISSIONE DATI AGEA AI SENSI DEL DL 3 .10 .2006 N .262	
						ha are ca		Dominicale	Agrario		
1	15	58		-	RISAIA U	43 00		Euro 55,52	Euro 35,53		
Notifica						Partita					
Riserve				1 Atti di passaggio intermedi non esistenti							
Annotazioni				di stadio: VARIAZIONE COLTURALE ESEGUITA AI SENSI DEL DL 3 .10 .2006 N . 262 , CONVERTITO CON MODIFICAZIONI NELLA LEGGE 24 .11 .2006 N . 286 E SUCCESSIVE MODIFICAZIONI (ANNO 2011) - CLASSAMENTO PER PARIFICAZIONE CON LA QUALITA` 29 - VIGNETO . CLASSE 02							

INTESTATO

N.	DATI ANAGRAFICI	CODICE FISCALE	DIRITTI E ONERI REALI
1	SPAGNOLINI Flaviano nato a FARA NOVARESE il 28/03/1944	SPGFVN44C28D492F*	(1) Proprieta` per 1000/1000
DATI DERIVANTI DA		VOLTURA D'UFFICIO del 18/12/1999 Voltura n . 709 .1/2010 in atti dal 27/01/2010 (protocollo n . NO0019215) Repertorio n .: 366529 Rogante: MITTINO Sede: NOVARA IST	
		18452/10 - DV 941/00	

Rilasciata da: **Servizio Telematico**

Visura per immobile

Situazione degli atti informatizzati al 27/02/2012

Dati della richiesta	Comune di BRIONA (Codice: B183)
Catasto Terreni	Provincia di NOVARA
	Foglio: 15 Particella: 59

Immobile

N.	DATI IDENTIFICATIVI			DATI CLASSAMENTO						DATI DERIVANTI DA
	Foglio	Particella	Sub	Porz	Qualità Classe	Superficie(m²)	Deduz	Reddito		
						ha are ca		Dominicale	Agrario	
1	15	59		-	BOSCO 2 MISTO	05 00		Euro 0,46 L. 900	Euro 0,15 L. 300	DENUNZIA (NEI PASSAGGI PER CAUSA DI MORTE) del 20/02/1998 n . 9618 .2/1999 in atti dal 21/01/2000
Notifica						Partita		5203		
Riserve				1 Atti di passaggio intermedi non esistenti						

INTESTATO

N.	DATI ANAGRAFICI	CODICE FISCALE	DIRITTI E ONERI REALI
1	PROLO Antonella nata a FARA NOVARESE il 15/04/1955	PRLNNL55D55D492H*	(1) Proprieta` per 1000/1000
DATI DERIVANTI DA		DENUNZIA (NEI PASSAGGI PER CAUSA DI MORTE) del 20/02/1998 n. 9618.2/1999 in atti dal 21/01/2000	

Rilasciata da: **Servizio Telematico**

Visura per immobile

Situazione degli atti informatizzati al 27/02/2012

Dati della richiesta	Comune di BRIONA (Codice: B183)
Catasto Terreni	Provincia di NOVARA
	Foglio: 15 Particella: 63

Immobile

N.	DATI IDENTIFICATIVI			DATI CLASSAMENTO					DATI DERIVANTI DA	
	Foglio	Particella	Sub	Porz	Qualità Classe	Superficie(m²)	Deduz	Reddito		
						ha are ca		Dominicale	Agrario	
1	15	63		-	BOSCO 2	06 20		Euro 0,58	Euro 0,19	Impianto meccanografico del 01/09/1975
					MISTO			L. 1.116	L. 372	
Notifica					Partita	87				

INTESTATO

N.	DATI ANAGRAFICI	CODICE FISCALE	DIRITTI E ONERI REALI
1	BACCALARO Carlo nato a FARA NOVARESE il 17/02/1924	BCCCRL24B17D492D*	(1) Proprieta` per 1000/1000
DATI DERIVANTI DA		DENUNZIA (NEI PASSAGGI PER CAUSA DI MORTE) del 09/11/1985 Voltura n . 164586 in atti dal 22/03/1988 Registrazione: UR Sede: NOVARA Volume: 320 n: 51 del 17/12/1986	

Rilasciata da: **Servizio Telematico**

Visura per immobile

Situazione degli atti informatizzati al 27/02/2012

Dati della richiesta	Comune di BRIONA (Codice: B183)
Catasto Terreni	Provincia di NOVARA
	Foglio: 15 Particella: 26

Immobile

N.	DATI IDENTIFICATIVI			DATI CLASSAMENTO						DATI DERIVANTI DA
	Foglio	Particella	Sub	Porz	Qualità Classe	Superficie(m²)	Deduz	Reddito		
						ha are ca		Dominicale	Agrario	
1	15	26		-	RISAIA U	51 50		Euro 66,49	Euro 42,56	Tabella di variazione del 21/12/2009 n . 7350 .1/2009 in atti dal 21/12/2009 (protocollo n . NO0323598) TRASMISSIONE DATI AGEA AI SENSI DEL DL 3 .10 .2006 N .262
Notifica						Partita				
Annotazioni				di stadio: VARIAZIONE COLTURALE ESEGUITA AI SENSI DEL DL 3 .10 .2006 N . 262 , CONVERTITO CON MODIFICAZIONI NELLA LEGGE 24 .11 .2006 N . 286 E SUCCESSIVE MODIFICAZIONI (ANNO 2009) - CLASSAMENTO PER PARIFICAZIONE CON LA QUALITA` 29 - VIGNETO , CLASSE 02						

INTESTATO

N.	DATI ANAGRAFICI	CODICE FISCALE	DIRITTI E ONERI REALI
1	ROSSI Michele nato a NOVARA il 25/03/1983	RSSMHL83C25F952A*	(1) Proprieta` per 1/1
DATI DERIVANTI DA		ISTRUMENTO (ATTO PUBBLICO) del 21/01/2004 Nota presentata con Modello Unico n . 853 .1/2004 in atti dal 29/01/2004 Repertorio n .: 31976 Rogante: CAROSELLI	
		EMANUELE Sede: NOVARA COMPRAVENDITA	

Rilasciata da: **Servizio Telematico**

Visura per immobile

Situazione degli atti informatizzati al 27/02/2012

Dati della richiesta	Comune di BRIONA (Codice: B183)
Catasto Terreni	Provincia di NOVARA
	Foglio: 15 Particella: 51

Immobile

N.	DATI IDENTIFICATIVI			DATI CLASSAMENTO						DATI DERIVANTI DA
	Foglio	Particella	Sub	Porz	Qualità Classe	Superficie(m²)	Deduz	Reddito		
						ha are ca		Dominicale	Agrario	
1	15	51		-	RISAIA U	46 50		Euro 60,04	Euro 38,42	Tabella di variazione del 21/12/2009 n . 7357 .1/2009 in atti dal 21/12/2009 (protocollo n . NO0323605) TRASMISSIONE DATI AGEA AI SENSI DEL DL 3 .10 .2006 N .262
Notifica						Partita				
Annotazioni				di stadio: VARIAZIONE COLTURALE ESEGUITA AI SENSI DEL DL 3 .10 .2006 N . 262 , CONVERTITO CON MODIFICAZIONI NELLA LEGGE 24 .11 .2006 N . 286 E SUCCESSIVE MODIFICAZIONI (ANNO 2009) - CLASSAMENTO PER PARIFICAZIONE CON LA QUALITA` 29 - VIGNETO . CLASSE 02						

INTESTATO

N.	DATI ANAGRAFICI	CODICE FISCALE	DIRITTI E ONERI REALI
1	ROSSI Michele nato a NOVARA il 25/03/1983	RSSMHL83C25F952A*	(1) Proprieta` per 1/1
DATI DERIVANTI DA		ISTRUMENTO (ATTO PUBBLICO) del 21/01/2004 Nota presentata con Modello Unico n . 853 .1/2004 in atti dal 29/01/2004 Repertorio n .: 31976 Rogante: CAROSELLI	
		EMANUELE Sede: NOVARA COMPRAVENDITA	

Rilasciata da: **Servizio Telematico**

Visura per immobile

Situazione degli atti informatizzati al 27/02/2012

Dati della richiesta	Comune di BRIONA (Codice: B183)
Catasto Terreni	Provincia di NOVARA
	Foglio: 15 Particella: 28

Immobile

N.	DATI IDENTIFICATIVI			DATI CLASSAMENTO						DATI DERIVANTI DA
	Foglio	Particella	Sub	Porz	Qualità Classe	Superficie(m²)	Deduz	Reddito		
						ha are ca		Dominicale	Agrario	
1	15	28		-	BOSCO 1	05 80		Euro 0,75 L. 1.450	Euro 0,18 L. 348	Impianto meccanografico del 01/09/1975
Notifica						Partita				

INTESTATO

N.	DATI ANAGRAFICI	CODICE FISCALE	DIRITTI E ONERI REALI
1	ROSSI Michele nato a NOVARA il 25/03/1983	RSSMHL83C25F952A*	(1) Proprieta` per 1/1
DATI DERIVANTI DA		ISTRUMENTO (ATTO PUBBLICO) del 21/01/2004 Nota presentata con Modello Unico n . 853 .1/2004 in atti dal 29/01/2004 Repertorio n .: 31976 Rogante: CAROSELLI	
		EMANUELE Sede: NOVARA COMPRAVENDITA	

Rilasciata da: **Servizio Telematico**

Visura per immobile

Situazione degli atti informatizzati al 27/02/2012

Visura n.: T285744 Pag: 1

Dati della richiesta	Comune di BRIONA (Codice: B183)
Catasto Terreni	Provincia di NOVARA
	Foglio: 15 Particella: 53

Immobile

N.	DATI IDENTIFICATIVI			DATI CLASSAMENTO					DATI DERIVANTI DA	
	Foglio	Particella	Sub	Porz	Qualità Classe	Superficie(m²)	Deduz	Reddito		
						ha are ca		Dominicale	Agrario	
1	15	53		-	BOSCO 1	06 10		Euro 0,79	Euro 0,19	DENUNZIA (NEI PASSAGGI PER CAUSA DI MORTE) del 28/07/1986 n . 3987 in atti dal 22/03/1988
Notifica					Partita					

INTESTATO

N.	DATI ANAGRAFICI		CODICE FISCALE	DIRITTI E ONERI REALI
1	ROSSI Michele nato a NOVARA il 25/03/1983		RSSMHL83C25F952A*	(1) Proprieta` per 1/1
DATI DERIVANTI DA		ISTRUMENTO (ATTO PUBBLICO) del 21/01/2004 Nota presentata con Modello Unico n . 853 .1/2004 in atti dal 29/01/2004 Repertorio n .: 31976 Rogante: CAROSELLI		
		EMANUELE Sede: NOVARA COMPRAVENDITA		

Rilasciata da: **Servizio Telematico**

Visura per immobile

Situazione degli atti informatizzati al 27/02/2012

Dati della richiesta	Comune di BRIONA (Codice: B183)
Catasto Terreni	Provincia di NOVARA
	Foglio: 15 Particella: 30

Immobile

N.	DATI IDENTIFICATIVI			DATI CLASSAMENTO						DATI DERIVANTI DA
	Foglio	Particella	Sub	Porz	Qualità Classe	Superficie(m²)	Deduz	Reddito		
						ha are ca		Dominicale	Agrario	
1	15	30		-	RISAIA U	3 11 50		Euro 402,19	Euro 257,40	Tabella di variazione del 21/12/2009 n . 7351 .1/2009 in atti dal 21/12/2009 (protocollo n . NO0323599) TRASMISSIONE DATI AGEA AI SENSI DEL DL 3 .10 .2006 N .262
Notifica						Partita				
Annotazioni				di stadio: VARIAZIONE COLTURALE ESEGUITA AI SENSI DEL DL 3 .10 .2006 N . 262 , CONVERTITO CON MODIFICAZIONI NELLA LEGGE 24 .11 .2006 N . 286 E SUCCESSIVE MODIFICAZIONI (ANNO 2009) - CLASSAMENTO PER PARIFICAZIONE CON LA QUALITA` 29 - VIGNETO , CLASSE 02						

INTESTATI

N.	DATI ANAGRAFICI	CODICE FISCALE	DIRITTI E ONERI REALI
1	DE PAOLI Lucia nata a NOVARA il 15/12/1970	DPLLCU70T55F952R*	(1) Proprieta` per 2/18 in regime di separazione dei beni
2	DE PAOLI Maria Margherita nata a BRIONA il 02/11/1954	DPLMMR54S42B183X*	(1) Proprieta` per 2/18 BENE PERSONALE in regime di comunione dei beni
3	DE PAOLI Mario nato a BRIONA il 07/04/1933	DPLMRA33D07B183S*	(1) Proprieta` per 12/18
4	DE PAOLI Pietro nato a BRIONA il 21/07/1960	DPLPTR60L21B183F*	(1) Proprieta` per 2/18 in regime di separazione dei beni
DATI DERIVANTI DA		VOLTURA D'UFFICIO del 27/12/2001 Voltura n . 8294 .1/2006 in atti dal 05/05/2006 (protocollo n . NO0065926) Repertorio n .: 29239 Rogante: CAROSELLI Sede: NOVARA ESITO DV TRSCRIZIONE N . 692/2002	

Rilasciata da: **Servizio Telematico**

Visura per immobile

Situazione degli atti informatizzati al 27/02/2012

Dati della richiesta	Comune di BRIONA (Codice: B183)
Catasto Terreni	Provincia di NOVARA
	Foglio: 15 Particella: 42

Immobile

N.	DATI IDENTIFICATIVI			DATI CLASSAMENTO						DATI DERIVANTI DA	
	Foglio	Particella	Sub	Porz	Qualità Classe	Superficie(m²)	Deduz	Reddito			
						ha are ca		Dominicale	Agrario		
1	15	42		-	RISAIA U	2 88 80		Euro 372,88	Euro 238,64	Tabella di variazione del 14/12/2011 n . 5402 .1/2011 in atti dal 14/12/2011 (protocollo n . NO0274738) TRASMISSIONE DATI AGEA AI SENSI DEL DL 3 .10 .2006 N .262	
Notifica						Partita					
Annotazioni				di stadio: VARIAZIONE COLTURALE ESEGUITA AI SENSI DEL DL 3 .10 .2006 N . 262 , CONVERTITO CON MODIFICAZIONI NELLA LEGGE 24 .11 .2006 N . 286 E SUCCESSIVE MODIFICAZIONI (ANNO 2011) - CLASSAMENTO PER PARIFICAZIONE CON LA QUALITA` 29 - VIGNETO , CLASSE 02							

INTESTATI

N.	DATI ANAGRAFICI	CODICE FISCALE	DIRITTI E ONERI REALI
1	DESSILANI Claudia nata a FARA NOVARESE il 07/08/1951	DSSCLD51M47D492V*	(1) Proprieta` per 1/4
2	DESSILANI Franca nata a FARA NOVARESE il 11/07/1957	DSSFNC57L51D492P*	(1) Proprieta` per 1/4
3	DESSILANI Laura nata a FARA NOVARESE il 04/12/1955	DSSLRA55T44D492X*	(1) Proprieta` per 1/4
4	DESSILANI Paola nata a FARA NOVARESE il 14/05/1949	DSSPLA49E54D492T*	(1) Proprieta` per 1/4
DATI DERIVANTI DA		DENUNZIA (NEI PASSAGGI PER CAUSA DI MORTE) del 09/05/1987 n. 671.1/1988 in atti dal 03/03/1993 Registrazione: UR Sede: NOVARA Volume: 1225 n: 40	

Rilasciata da: **Servizio Telematico**

Visura per immobile

Situazione degli atti informatizzati al 27/02/2012

Dati della richiesta	Comune di BRIONA (Codice: B183)
Catasto Terreni	Provincia di NOVARA
	Foglio: 15 Particella: 85

Immobile

N.	DATI IDENTIFICATIVI			DATI CLASSAMENTO						DATI DERIVANTI DA
	Foglio	Particella	Sub	Porz	Qualità Classe	Superficie(m²)	Deduz	Reddito		
						ha are ca		Dominicale	Agrario	
1	15	85		-	SEMIN IRRIG 1	32 40	B5	Euro 28,45 L. 55.080	Euro 30,12 L. 58.320	Impianto meccanografico del 01/09/1975
Notifica						Partita		2451		

INTESTATO

N.	DATI ANAGRAFICI	CODICE FISCALE	DIRITTI E ONERI REALI
1	PORTIGLIOTTI Ezio Giulio nato a FARA NOVARESE il 12/09/1919	PRTZGL19P12D492Z*	(1) Proprieta` per 1000/1000

Rilasciata da: **Servizio Telematico**

Visura per immobile

Situazione degli atti informatizzati al 27/02/2012

Dati della richiesta	Comune di BRIONA (Codice: B183)
Catasto Terreni	Provincia di NOVARA
	Foglio: 15 Particella: 159

Immobile

N.	DATI IDENTIFICATIVI			DATI CLASSAMENTO						DATI DERIVANTI DA
	Foglio	Particella	Sub	Porz	Qualità Classe	Superficie(m²)	Deduz	Reddito		
						ha are ca		Dominicale	Agrario	
1	15	159		-	SEMIN IRRIG 1	37 27	A2	Euro 30,80	Euro 34,65	FRAZIONAMENTO del 02/07/2009 n . 152788 .1/2009 in atti dal 02/07/2009 (protocollo n . NO0152788)
Notifica						Partita				

INTESTATI

N.	DATI ANAGRAFICI	CODICE FISCALE	DIRITTI E ONERI REALI
1	CIARLETTA Carmela nata a CAMPOMAGGIORE il 15/10/1958	CRLCML58R55B549N*	(1) Proprieta` per 1/2 in regime di comunione dei beni
2	LORO Franco nato a BRIONA il 04/12/1950	LROFNC50T04B183H*	(1) Proprieta` per 1/2 in regime di comunione dei beni

Rilasciata da: **Servizio Telematico**

Visura per immobile

Situazione degli atti informatizzati al 27/02/2012

Dati della richiesta	Comune di BRIONA (Codice: B183)
Catasto Terreni	Provincia di NOVARA
	Foglio: 15 Particella: 158

Immobile

N.	DATI IDENTIFICATIVI			DATI CLASSAMENTO						DATI DERIVANTI DA	
	Foglio	Particella	Sub	Porz	Qualità Classe	Superficie(m²)	Deduz	Reddito			
						ha are ca		Dominicale	Agrario		
1	15	158		-	SEMIN IRRIG 1	03 21	A2	Euro 2,65	Euro 2,98	FRAZIONAMENTO del 02/07/2009 n . 152788 .1/2009 in atti dal 02/07/2009 (protocollo n . NO0152788)	
Notifica						Partita					

INTESTATO

N.	DATI ANAGRAFICI	CODICE FISCALE	DIRITTI E ONERI REALI
1	PROVINCIA DI NOVARA con sede in NOVARA	80026850034*	(1) Proprieta` per 1000/1000
DATI DERIVANTI DA		DECRETO (DISPOSIZIONI DELLE AUTORITA`) del 23/11/2011 Trascrizione n . 12455 .1/2011 in atti dal 01/12/2011 Repertorio n .: 21550 Rogante: PROVINCIA DI NOVARA	
		Sede: NOVARA ESPROPRIAZIONE PER PUBBLICA UTILITA`	

Rilasciata da: **Servizio Telematico**

Visura per immobile

Situazione degli atti informatizzati al 27/02/2012

Visura n.: T288237 Pag: 1

Dati della richiesta	Comune di BRIONA (Codice: B183)
Catasto Terreni	Provincia di NOVARA
	Foglio: 15 Particella: 156

Immobile

N.	DATI IDENTIFICATIVI			DATI CLASSAMENTO						DATI DERIVANTI DA	
	Foglio	Particella	Sub	Porz	Qualità Classe	Superficie(m²)	Deduz	Reddito			
						ha are ca		Dominicale	Agrario		
1	15	156		-	SEMIN IRRIG 1	03 92	B5	Euro 3,44	Euro 3,64	FRAZIONAMENTO del 02/07/2009 n . 152788 .1/2009 in atti dal 02/07/2009 (protocollo n . NO0152788)	
Notifica						Partita					

INTESTATO

N.	DATI ANAGRAFICI	CODICE FISCALE	DIRITTI E ONERI REALI
1	PROVINCIA DI NOVARA con sede in NOVARA	80026850034*	(1) Proprieta` per 1000/1000
DATI DERIVANTI DA		DECRETO (DISPOSIZIONI DELLE AUTORITA`) del 23/11/2011 Trascrizione n . 12448 .1/2011 in atti dal 01/12/2011 Repertorio n .: 21550 Rogante: PROVINCIA DI NOVARA	
		Sede: NOVARA ESPROPRIAZIONE PER PUBBLICA UTILITA`	

Rilasciata da: **Servizio Telematico**

Visura per immobile

Situazione degli atti informatizzati al 27/02/2012

Dati della richiesta	Comune di BRIONA (Codice: B183)
Catasto Terreni	Provincia di NOVARA
	Foglio: 15 Particella: 157

Immobile

N.	DATI IDENTIFICATIVI			DATI CLASSAMENTO						DATI DERIVANTI DA
	Foglio	Particella	Sub	Porz	Qualità Classe	Superficie(m²)	Deduz	Reddito		
						ha are ca		Dominicale	Agrario	
1	15	157		-	SEMIN IRRIG 1	71 58	B5	Euro 62,85	Euro 66,54	FRAZIONAMENTO del 02/07/2009 n . 152788 .1/2009 in atti dal 02/07/2009 (protocollo n . NO0152788)
Notifica						Partita				

INTESTATI

N.	DATI ANAGRAFICI	CODICE FISCALE	DIRITTI E ONERI REALI
1	CAVALLINI Anna Maria nata a OLEGGIO il 07/01/1960	CVLNMR60A47G019O*	(1) Proprieta` per 1/3
2	CAVALLINI Paola nata a NOVARA il 16/07/1958	CVLPLA58L56F952A*	(1) Proprieta` per 1/3
3	CERRI Carolina nata a BARENGO il 19/04/1935	CRRCLN35D59A653R*	(1) Proprieta` per 1/3

Rilasciata da: **Servizio Telematico**

Visura per immobile

Situazione degli atti informatizzati al 27/02/2012

Dati della richiesta	Comune di BRIONA (Codice: B183)
Catasto Terreni	Provincia di NOVARA
	Foglio: 15 Particella: 151

Immobile

N.	DATI IDENTIFICATIVI			DATI CLASSAMENTO					DATI DERIVANTI DA	
	Foglio	Particella	Sub	Porz	Qualità Classe	Superficie(m²)	Deduz	Reddito		
						ha are ca		Dominicale	Agrario	
1	15	151		-	SEMIN IRRIG 1	13 80 73	A4	Euro 1.212,25	Euro 1.283,56	FRAZIONAMENTO del 02/07/2009 n . 152788 .1/2009 in atti dal 02/07/2009 (protocollo n . NO0152788)
Notifica					Partita					

INTESTATI

N.	DATI ANAGRAFICI	CODICE FISCALE	DIRITTI E ONERI REALI
1	RABOZZI Adele nata a BARENGO il 20/10/1930	RBZDLA30R60A653K*	(1) Proprieta` per 6/30
2	VALLOGGIA Giuseppe nato a BORGOMANERO il 27/11/1921	VLLGPP21S27B019G*	(1) Proprieta` per 12/30
3	VALLOGGIA Luciano nato a FONTANETO D`AGOGNA il 20/01/1951	VLLLCN51A20D675G*	(1) Proprieta` per 3/30
4	VALLOGGIA Teresa nata a NOVARA il 13/04/1962	VLLTRS62D53F952M*	(1) Proprieta` per 9/30
DATI DERIVANTI DA		DENUNZIA (NEI PASSAGGI PER CAUSA DI MORTE) del 08/10/2009 n . 7187 .1/2010 in atti dal 10/08/2010 (protocollo n . NO0169809) Registrazione: UR Sede: NOVARA	
		Volume: 9990 n: 1152 del 27/07/2010 SUCC VALLOGGIA RENZO	

Rilasciata da: **Servizio Telematico**